

**Complejo Hospitalario Xeral-Cíes**  
Memoria 2001





**Complexo Hospitalario Xeral-Cies**

Memoria 2001

XUNTA DE GALICIA

## **Ficha técnica**

### **Ficha técnica**

Complexo Hospitalario Xeral-Ciés

### **Coordinación**

Control de Xestión e Relacións Públicas  
do Complexo Hospitalario Xeral-Ciés

### **Fotografía**

Servicio de Informática  
do Complexo Hospitalario Xeral-Ciés

### **Fotomecánica**

Ribalde

### **Imprime**

Ribalde

### **Dep. Legal**

VG 566/2002

## ÍNDICE

PRESENTACIÓN	7
IDENTIFICACIÓN DO CENTRO	9
CONTORNO	15
ORGANIGRAMA	23
ACTIVIDADE GLOBAL	33
RECURSOS HUMANOS	47
RECURSOS FÍSICOS	51
RECURSOS FINANCEIROS GLOBAIS	55
ESTRUCTURA E ORGANIZACIÓN	59
ANÁLISE POR SERVICIOS FINAIS	65
Área de medicina	67
Alergoloxía	70
Cardioloxía	71
Dermatoloxía	73
Dixestivo	75
Endocrinoloxía	77
Hematoloxía	83
Hospitalización a domicilio	86
Medicina interna	88
Nefroloxía	92
Pneumoloxía	95
Neuroloxía	98
Oncoloxía	99
Rehabilitación	101
Reumatoloxía	103
Área de cirurxía	105
Anxioloxía e cirurxía vascular	108
Cirurxía xeral e dixestiva	109
Cirurxía pediátrica	111
Cirurxía torácica	112
Neurocirurxía	114
Oftalmoloxía	118
Otorrinolaringoloxía	119
Traumatoloxía	123
Uroloxía	126
Xinecoloxía	128
Área de medicina intensiva	129
UCI Polivalente	133
UCI Coronarias	133
Área de obstetricia	135
Área de pediatría	141
Escolares	148
Preescolares	148
Lactantes	149
Prematuros e recién nados patolóxicos	149
UCI Pediátrica	150
UCI Neonatais	150

## ÍNDICE (continuación)

Área de psiquiatría	151	
	<u>157</u>	Unidade especial psiquiatría de agudos
	<u>157</u>	Unidade de rehabilitación
	<u>158</u>	Hospital de día psiquiátrico
	<u>158</u>	Unidade de cuidados especiais
	<u>158</u>	Unidade residencial
	<u>159</u>	Hogar protexido
	<u>159</u>	Vivendas tuteladas
	<u>159</u>	Unidades de saúde mental
Área de urxencias	<u>161</u>	
ANÁLISE POR SERVICIOS INTERMEDIOS	<u>165</u>	
Asistenciais	<u>167</u>	Área de admisión
	<u>171</u>	Área de bloque cirúrxico
	<u>177</u>	Área de consultas externas
	<u>181</u>	Área de probas especiais
	<u>185</u>	Área de farmacia
	<u>191</u>	Área de hospital de día
	<u>195</u>	Área de laboratorios
	<u>211</u>	Área de radioloxía
Non asistenciais	<u>217</u>	Recursos humanos
	<u>221</u>	Recursos económicos
	<u>225</u>	Loxística
	<u>229</u>	Servicios xerais
	<u>233</u>	Outros servicios de xestión
ANÁLISE POR SERVICIOS ESTRUCTURAI	<u>237</u>	
Asistenciais	<u>239</u>	Área de medicina preventiva
Non asistenciais	<u>242</u>	Biblioteca científica

## PRESENTACIÓN

Sempre é un pracer e unha grande responsabilidade face-la presentación da Memoria da actividade do noso Complexo, xa que tense a impresión de deixar no tinteiro aspectos importantes que non son doados de reflectir nas súas páxinas. Nestas intentaremos plasmar de forma esquemática unha visión do noso Complexo tanto no que a estruturas físicas se refíre, como á organización dos recursos humanos e financeiros dos que dispoñemos. Posteriormente, faremos unha disgregación lóxica da actividade acadada cos ditos recursos.

No exercicio 2001 acometéronse importantes cambios co obxeto de mellora-las estruturas do Complexo, entre as que se encontran o arranxo da fachada principal e dos ascensores, o cambio da rede de abastecemento de auga, a automatización da climatización no Hospital Xeral, e a reforma estrutural do Policlínico Cíes. Todos estes proxectos leváronse a cabo coa colaboración dos profesionais e usuarios que foron os que padeceron as incomodidades que toda obra de este tipo ocasiona.

Ainda con ditos obstáculos, compróbase con orgullo o progresivo esforzo realizado polos nosos profesionais no aumento contínuo da nosa actividade, reflectida nos resultados desta Memoria, sen menoscabo da calidade que nos esiximos de cara ós nosos usuarios.

Un proxecto importante que tomou forma no exercicio 2001 foi a posta en marcha da Unidade de Reproducción Asistida, que pretende satisfacer unha demanda crecente da poboación, non xa só da nosa Área de referencia, senón de tódolos afiliados das provincias de Pontevedra e Ourense.

Sen dúbida, o proxecto de maior envergadura que se vai acometer no centro e que será unha realidade o vindeiro ano 2003, comenzou a xestarse e planificarse neste ano: a ampliación do Hospital. Esta ampliación contempla a creación dunha nova área de urxencias pediátricas, de oncoloxía e hospital de día, dous novos quirófanos, a ampliación do Laboratorio, así como a Unidade de Reanimación postcirúrxica.

Non quero rematar este saúdo sen aproveitar a oportunidade que se me brinda de transmiti-lo meu agradecemento a tódolos profesionais do Complexo, que co seu bo facer conseguen que noso centro supere ano tras ano as expectativas postas en nós polos nosos usuarios quen son en definitiva, o derradeiro fín da nosa existencia.

Manuel Sánchez Delgado  
Director Xerente





## Identificación do centro





## COMPLEXO HOSPITALARIO XERAL-CÍES

### CARACTERÍSTICAS

#### GAMA DE SERVICIOS

##### • SERVICIOS FINAIS

##### ÁREA DE MEDICINA

ALERGOLOXÍA  
 CARDIOLOXÍA  
 UNIDADE DE ARRITMIAS  
 DERMATOLOXÍA  
 DIXESTIVO  
 ENDOCRINOLOXÍA E NUTRICIÓN  
 HEMATOLOXÍA CLÍNICA  
 HOSPITALIZACIÓN A DOMICILIO  
 MEDICINA INTERNA  
 NEFROLOXÍA  
 PNEUMOLOXÍA  
 NEUROLOXÍA  
 ONCOLOXÍA MÉDICA  
 REHABILITACIÓN  
 REUMATOLOXÍA

##### ÁREA DE CIRURXÍA

ANXIOLOXÍA E CIRURXÍA VASCULAR  
 CIRURXÍA XERAL E DIXESTIVO  
 CIRURXÍA PEDIÁTRICA  
 CIRURXÍA TORÁCICA  
 NEUROCIRURXÍA  
 OFTALMOLOXÍA  
 OTORRINOLARINGOLOXÍA  
 TRAUMATOLOXÍA E CIRURXÍA ORTOPÉDICA  
 UROLOXÍA  
 XINECOLOXÍA  
 UNIDADE DE FECUNDACIÓN IN VITRO

##### ÁREA DE MEDICINA INTENSIVA

##### ÁREA DE OBSTETRICIA

##### ÁREA DE PEDIATRÍA

PREESCOLAR  
 ESCOLAR  
 LACTANTES  
 PREMATUROS E RN PATOLÓXICOS  
 UCI NEONATAL  
 UCI PEDIÁTRICA

##### ÁREA DE PSIQUIATRÍA

HOSPITAL DE DÍA PSIQUIÁTRICO  
 UNIDADE ESPECIAL PSIQUIATRÍA DE AGUDOS  
 UNIDADES DE REHABILITACIÓN  
 UNIDADE DE COIDADOS ESPECIAIS  
 UNIDADE RESIDENCIAL  
 FOGAR PROTEXIDO  
 VIVENDAS TUTELADAS  
 U.S.M. INFANTO-XUVENIL  
 U.S.M. CAMELIAS-CANGAS  
 U.S.M. A DOBLADA  
 U.S.M. COIA

##### ÁREA DE URXENCIAS

##### ÁREA DE DOCENCIA E INVESTIGACIÓN

##### • SERVICIOS INTERMEDIOS

##### ÁREA DE ADMISIÓN

ADMISIÓN  
 ATENCIÓN Ó PACIENTE

##### ÁREA DE BLOQUE CIRÚRXICO

ANESTESIA E REANIMACIÓN  
 ESTERILIZACIÓN  
 QUIRÓFANOS

##### ÁREA DE CONSULTAS EXTERNAS

##### ÁREA DE PROBAS ESPECIAIS

CENTROS CONCERTADOS  
 DIETÉTICA E NUTRICIÓN  
 NEUROFISIOLOXÍA CLÍNICA  
 PROBAS ESPECIAIS

**ÁREA DE FARMACIA**

**ÁREA DE HOSPITALIZACIÓN**

UNIDADES DE ENFERMERÍA  
HOSPITALIZACIÓN DE DÍA

**ÁREA DE LABORATORIOS**

ANÁLISES CLÍNICAS  
ANATOMÍA PATOLÓXICA  
BANCO DE SANGUE  
HEMATOLOXÍA LABORATORIO  
INMUNOLOXÍA  
MICROBIOLOXÍA

**ÁREA DE RADIODIAGNÓSTICO**

**ÁREA DE XESTIÓN**

RECURSOS HUMANOS  
RECURSOS ECONÓMICOS  
LOXÍSTICA  
SERVICIOS XERAIS  
OUTROS SERVICIOS DE XESTIÓN

**• SERVICIOS ESTRUCTURAIS**

**ÁREA DE MEDICINA PREVENTIVA**

**ÁREA DE ADMINISTRACIÓN**

**ÁREA DE XERENCIA E DIRECCIÓN**

RELACIÓNS PÚBLICAS  
BIBLIOTECA CIENTÍFICA  
ASESORÍA XURÍDICA  
PASTORAL RELIXIOSA

## ÁREA DE CENTROS DE APOIO

### CENTRO DE ESPECIALIDADES DE COIA

#### GAMA DE SERVICIOS

- **SERVICIOS FINAIS**

DERMATOLOXÍA  
 ENDOCRINOLOXÍA E NUTRICIÓN  
 XINECOLOXÍA  
 NEUROPSIQUIATRÍA  
 OBSTETRICIA  
 OFTALMOLOXÍA

- **SERVICIOS INTERMEDIOS**

ELECTROENCEFALOGRAFÍA  
 LABORATORIO  
 BIOQUÍMICA  
 HEMATOLOXÍA  
 MICROBIOLOXÍA

### CENTRO DE ESPECIALIDADES DA DOBLADA

#### GAMA DE SERVICIOS

- **SERVICIOS FINAIS**

CIRURXÍA XERAL E DIXESTIVO  
 DIXESTIVO  
 OTORRINOLARINGOLOXÍA  
 PULMÓN E CORAZÓN  
 PSIQUIATRÍA  
 TRAUMATOLOXÍA  
 UROLOXÍA

- **SERVICIOS INTERMEDIOS**

DIAGNÓSTICO POR IMAXE:  
 ECOGRAFÍA  
 RADIOLOXÍA XERAL

## RECURSOS FÍSICOS

NÚMERO DE CAMAS INSTALADAS: .....	747
NÚMERO DE CAMAS FUNCIONANTES (Media anual): .....	752
SALAS DE CONSULTA EXTERNA EN HOSPITAL: .....	75
SALAS DE CONSULTA EXTERNA EN CENTROS DE ESPECIALIDADES .....	29
NÚMERO DE QUIRÓFANOS PROGRAMADOS .....	14
NÚMERO DE QUIRÓFANOS URXENTES .....	2
SALAS DE RADIOLOXÍA .....	23
SALAS DE TAC .....	2
CAMAS DE REANIMACIÓN .....	6
CAMAS DE ESPERTAR .....	16
POSTOS DE HOSPITAL DE DÍA .....	38
PARITORIOS .....	3
CAMAS DE OBSERVACIÓN DE URXENCIAS:	
XERAIS .....	14
PEDIÁTRICAS .....	6
BOXES DE OBSERVACIÓN DE URXENCIAS:	
XERAIS .....	9
PEDIÁTRICOS .....	3
REANIMACIÓN .....	1
CIRURXÍA - TRAUMA .....	2

## RECURSOS HUMANOS

### PROPIOS

Persoal directivo .....	9
Persoal de administración .....	45
Persoal facultativo (inclúe MIR) .....	501
Persoal sanitario non facultativo .....	1.376
Persoal non sanitario .....	710
<b>TOTAL PERSOAL PROPIO DE</b>	
<b>EMPRESAS CONCERTADAS .....</b>	<b>2.641</b>
<b>TOTAL PERSOAL DE EMPRESAS CONCERTADAS .</b>	<b>157</b>
<b>TOTAL PERSOAL DO CENTRO .....</b>	<b>2.798</b>

## RECURSOS FINANCIEROS

Gasto real do exercicio e investimentos (en miles de ptas.):

CAPÍTULO I .....	12.624.271
CAPÍTULO II .....	6.313.139
CAPÍTULO IV .....	470
CAPÍTULO VI .....	80.894
CAPÍTULO VII .....	1.791
CAPÍTULO VIII .....	10.997
<b>Total .....</b>	<b>19.031.562</b>

## ACTIVIDADE XERAL

Ingresos .....	22.837
Peso medio (GRDs - AP 12) .....	1,2583
Urxencias .....	125.716
Intervencións cirúrxicas .....	16.033
Consultas externas .....	461.596

## Contorno



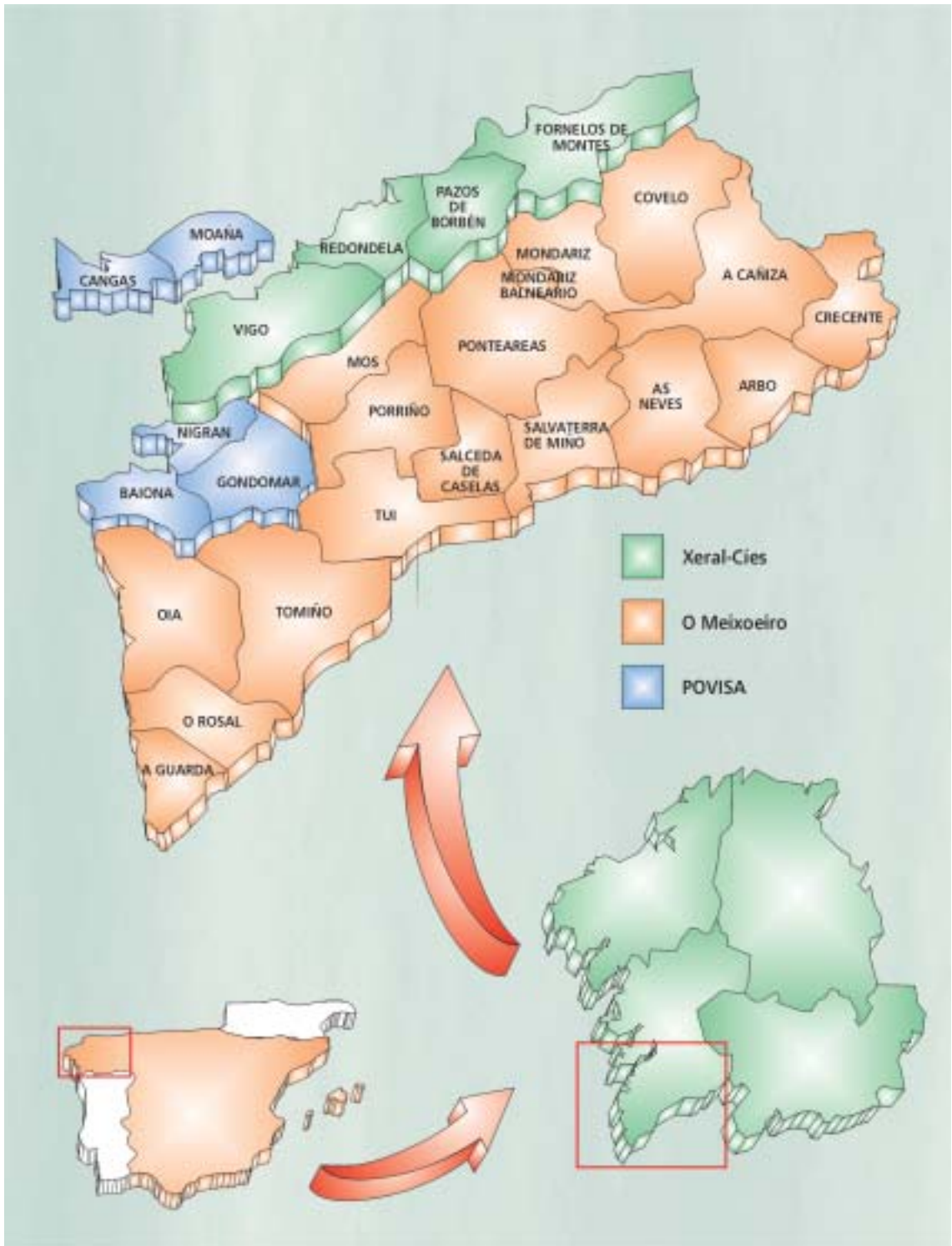



## ÁMBITO

De acordo coa planificación da asistencia establecida polo Servicio Galego de Saúde, o complexo cubrirá cos seus medios as necesidades asistenciais dun sector de poboación da Área de Saúde de Vigo, que inclúe os residentes nos municipios de Fornelos de Montes, Pazos de Borbén, Redondela e unha parte dos residentes no municipio de Vigo, delimitada en función do centro no que reciben atención primaria e que incluírá a poboación adscrita ás actuais estruturas asistenciais.

Ambulatorios: r/Cuba, Teis, López Mora (parcialmente)

Consultorios: Fornelos de M. e Pazos de Borbén

Centros de Saúde: r/Cuba, L.Mora (parcialmente), Teis, Casco Vello, Pintor Colmeiro, Sárdoma (UAP Bembrive), Redondela (UAP Chapela).

### Datos de poboación

A poboación que abarca o Complexo Hospitalario Xeral-Cíes como Hospital Xeral é de 239.368 habitantes coa seguinte distribución de dereito por municipios.

<b>DISTRIBUCIÓN DA POBOACIÓN QUE ABARCA O COMPLEXO HOSPITALARIO</b>			
	<b>Poboación total</b>	<b>Poboación pediátrica</b>	<b>Poboación adulta</b>
Vigo	160.211	19.786	140.425
Fornelos de Montes	2.432	291	2.141
Pazos de Borbén	3.323	265	3.058
Redondela	29.844	4.679	25.165
Sector O Meixoeiro	24.683	24.683	-
Sector Povisa	18.875	18.875	-
<b>TOTAL</b>	<b>239.368</b>	<b>68.579</b>	<b>170.789</b>

POBOACIÓNS DE REFERENCIA			
Área	Especialidade	Poboación	Notas
MÉDICA	Alerxia	395.095	1
	Cardioloxía	170.789	2
	Ap. dixestivo	170.789	2
	Endocrinoloxía	170.789	2
	Hematoloxía	239.368	3
	Medicina Interna	170.789	2
	M. preventiva	239.368	3
	Nefroloxía	170.789	2
	Pneumoloxía	170.789	2
	Neuroloxía	170.789	2
	Oncoloxía médica	170.789	2
	Rehabilitación	239.368	3
	Reumatoloxía	239.368	3
CIRÚRXICA	Anestesia e reanimación	239.368	3
	C. Pediatría	108.923	11
	C. Torácica	922.331	6
	C. Vascular	693.564	7
	C. Xeral	170.789	2
	Dermatoloxía	239.368	3
	Neurocirurxía	693.564	7
	ORL	239.368	3
	Oftalmoloxía	239.368	3
	Traumatoloxía	239.368	3
Uroloxía	170.789	2	
Xinecoloxía	87.102	8	
OBSTÉTRICA		126.688	4
PEDIÁTRICA		68.579	5
PSIQUIÁTRICA		346.107	10
URXENCIA		239.368	3
HADO		161.657	9
UCI		239.368	3

- Inclúe a poboación da súa área e a do Meixoeiro.
- Inclúe a poboación da súa área sen nenos menores de 15 anos.
- Inclúe a poboación da súa área.
- Inclúe só as mulleres en idade fértil de 15 a 45 anos da área.
- Inclúe só os nenos de 0-14 anos da súa área.
- Inclúe a poboación da súa área, do Meixoeiro, do CHOP, do Salnés, de POVISA e os concellos de: Allariz, Amoeiro, Arnoia, Avión, Baltar, Bande, Baños de Molgas, Barbadás, O Barco de Valdeorras, Beade Beariz, Os Blancos, Boborás, A Bola, O Bolo, Calvos de Randín, Carballeda de Avia, Carballeda de Valdeorras, O Carballiño, Cartelle, Castrelo de Miño, Castrelo do Val, Castro Caldelas, Celanova, Cenlle, Coles, Cortegada, Cualedro, Chandresa de Queixa, Entrimo, Esgos, Gomesende, A Gudiña, O Irixo, Larouco, Laza, Leiro, Lobeira, Lobios, Maceda, Manzaneda e Maside da provincia de Ourense.
- Inclúe a poboación da súa área a de o Meixoeiro e a de Pontevedra.
- Inclúe aproximadamente as mulleres de máis de 15 anos.
- Inclúe a poboación do concello de Vigo que deriva a este sector.
- Inclúe a poboación da súa área e os maiores de 15 anos dos concellos de Cangas, Moaña e Vigo que pertencen ó sector de Povisa (Psiquiatría de crónicos, toda a provincia de Pontevedra).
- Inclúe os nenos de 0-14 anos do Salnés, CHOPO, do Meixoeiro, Povisa e Xeral-Cies.

## POBOACIÓN

### INDICADORES RELACIÓN POBOACIÓN-HOSPITAL

**FRECUENTACIÓN HOSPITALARIA** ..... 171,93  
 (Ingresos por 1.000 habitantes e ano)

Este parámetro figura desagregado debido a que, dependendo da especialidade da que se trate, abarca distinto número de poboación.

Como Hospital Xeral .....	40,31
Pediatría e Cirurxía pediátrica .....	58,53
Obstetricia .....	43,39
Xinecoloxía .....	11,45
Cirurxía torácica .....	0,47
Cirurxía vascular e Neurocirurxía .....	1,74
Hematoloxía, Reumatoloxía, Anestesioloxía, O.R.L., Oftalmoloxía, Traumatoloxía e Psiquiatría .....	16,03

**TAXA DE HOSPITALIZACIÓN POR HABITANTE** ..... 1.347,68  
 (Estadas por persoa e ano)

**FRECUENTACIÓN DE CONSULTAS EXTERNAS** ..... 2.742,55  
 (Consultas externas por 1.000 habitantes e ano)

**FRECUENTACIÓN DE URXENCIAS** ..... 1.068,89  
 (Urxencias por 1.000 habitantes e ano)

### ÁREA SUR DE PONTEVEDRA: POBOACIÓN ASIGNADA POR IDADES



Fonte: Tarxeta Sanitaria. SERGAS

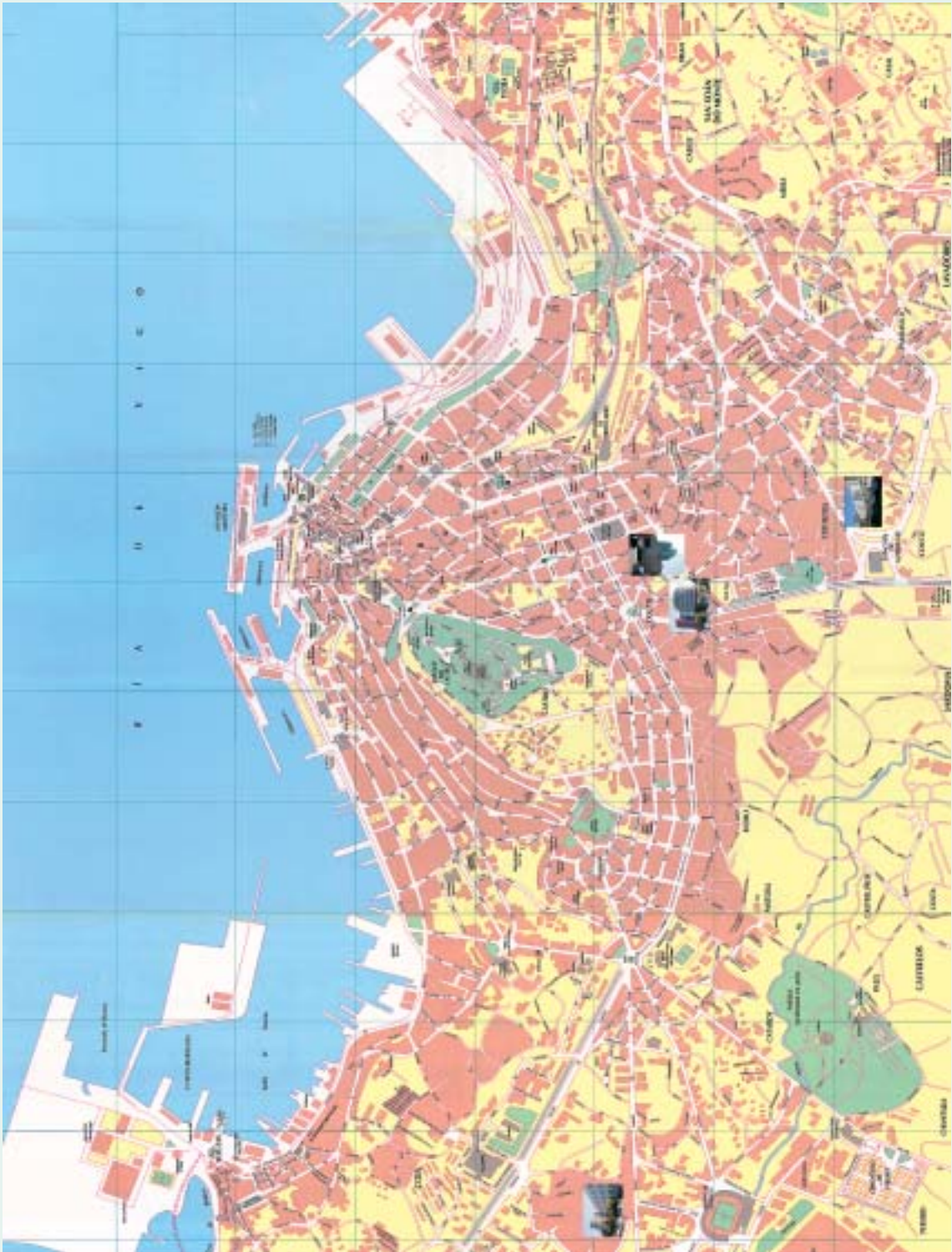



UNIDADE DE CIRURXÍA DE CICLO RÁPIDO CÍES



HOSPITAL XERAL



HOSPITAL REBULLÓN



AMBULATORIO LA DOBLADA



AMBULATORIO COIA



## Organigrama



**DIRECTOR XERENTE**

José Manuel González Álvarez

**SERVICIO DE ADMISIÓN**

Marta Carbajo Vicente

**DIRECTOR MÉDICO**

Ignacio Acosta Crespo

**RELACIÓNS PÚBLICAS**

Luisa Torres Colomer

**SUBDIRECTORES MÉDICOS**

Cristina Fernández Romeo  
José Antonio Ortigueira Espinosa

**CONTROL DE XESTIÓN**

José Otero Varela

**DIRECTORA DE ENFERMERÍA**

Isabel Pérez García

**ASESORÍA XURÍDICA**

Blanca Fernández Rodríguez

**SUBDIRECTORAS DE ENFERMERÍA**

Ana Arenas Villaroel (desde o mes de outubro)  
Ana Estévez Álvarez  
Victoria Ampudia Herrero (ata o mes de setembro)

**DIRECTOR DE XESTIÓN**

Julio Gamallo Iglesias

**SUBDIRECTOR DE XESTIÓN**

Vicente García Fernández



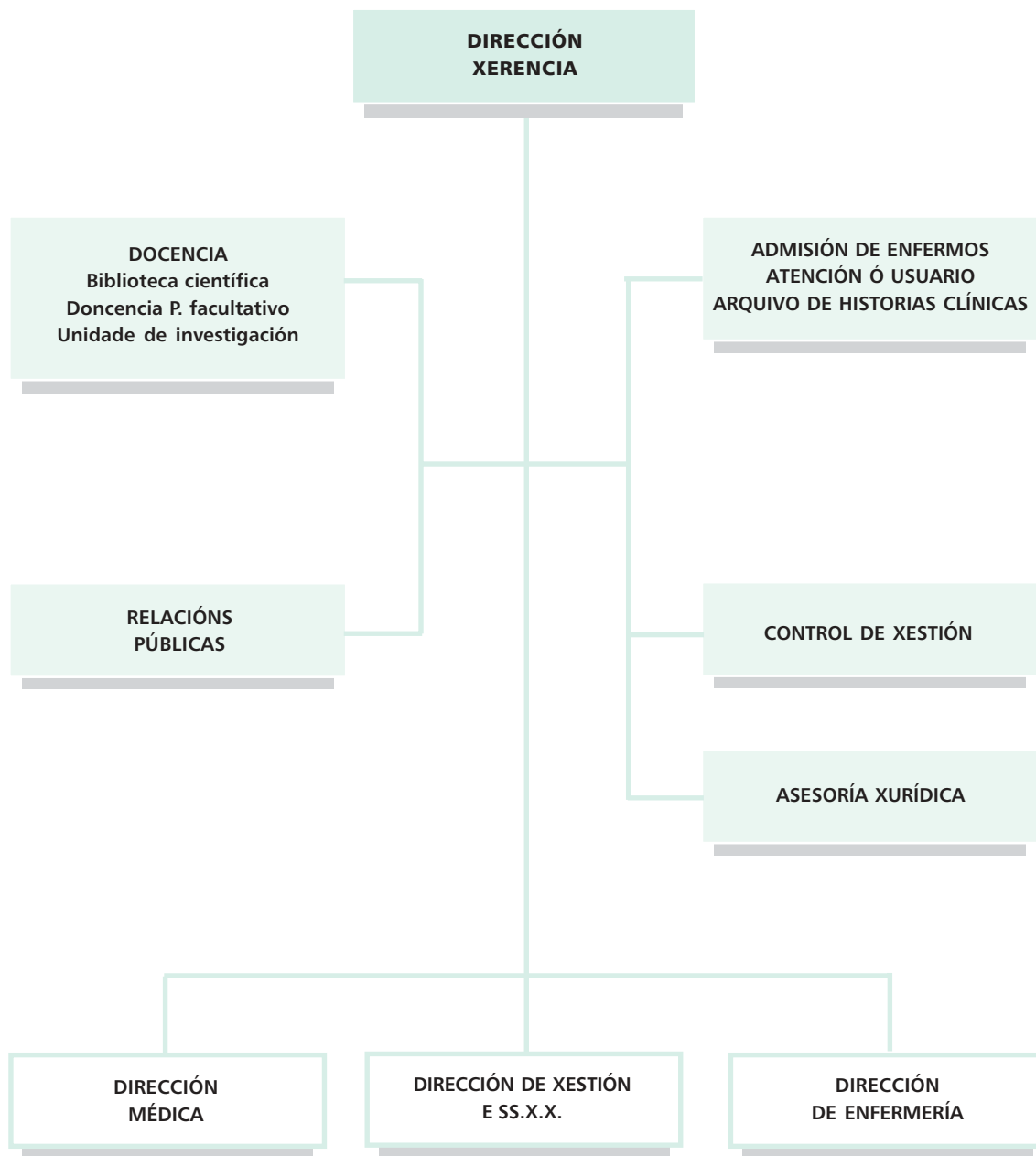

**DIRECTOR MEDICO**

Ignacio Acosta Crespo

**SUBDIRECTORES MÉDICOS**

Cristina Fernandez Romeo

José Antonio Ortigueira Espinosa

**RESPONSABLES SERVICIOS**

**ALERGOLOXÍA**

Ramón González Vázquez

**ANÁLISES CLÍNICAS**

Ramón Álvarez-Novoa Fernández (ata setembro)

Amalia Andrade Olivie (desde setembro)

**ANATOMÍA PATOLÓXICA**

Javier Pérez Villanueva

**ANESTESIOLOXÍA E REANIMACIÓN**

Francisco Rey López

**CARDIOLOXÍA**

Francisco Javier Alvarez-Novoa Beiner

**CIRURXÍA PEDIÁTRICA**

Alberto Rodriguez Costa

**CIRURXÍA TORÁCICA**

Rafael Peñalver Pascual

**CIRURXÍA VASCULAR**

Antonio Rosendo Carrera

**CIRURXÍA XERAL**

Pedro Gil Gil

**DERMATOLOXÍA**

Ander Zulaica Gárate

**DIXESTIVO**

Abel Pallares Peral

**ENDOCRINOLOXÍA**

Ricardo V. García- Mayor García

**FARMACIA**

Isaac Arias Santos

**HEMATOLOXÍA**

Alejandro Martínez Dalmau

**MEDICINA INTENSIVA**

José Angel Hortas Guldrís

**MEDICINA INTERNA**

Pedro Mardomingo Varela

**MEDICINA PREVENTIVA  
E SAÚDE LABORAL**

Margarita Cueto Baelo

**MICROBIOLOXÍA**

Teresa González del Blanco y Pereira

**NEFROLOXÍA**

Luis Gonzalez Rodríguez

**NEUMOLOXÍA**

Luis Piñeiro Amigo

**NEUROCIURURXÍA**

Jose M.Otero Vich

**NEUROFISIOLOXÍA**

Pablo Carreró Martínez

**NEUROLOXÍA**

Juan Gómez Alonso

**OFTALMOLOXÍA**

José Severiano Campos García

**ONCOLOXÍA**

Javier Castellanos Díez

**O.R.L.**

Gumersindo Espiña Campos

**PEDIATRÍA**

Jesús Antelo Cortizas

**PSIQUIATRÍA**

Félix J.Perez Montoto

**RADIODIAGNÓSTICO**

Juan Manuel Vieito Fuentes

**REHABILITACIÓN**

Jesús Agustín Lojo Ambroj

**REUMATOLOXÍA**

Ceferino Barbazán Alvarez

**TOCOXINECOLOXÍA**

José Marco Angulo

**TRAUMATOLOXÍA**

César Justo Terrazo

**UROLOXÍA**

Antonio Ojea Calvo

**URXENCIAS**

Ernesto Rodríguez Lucio

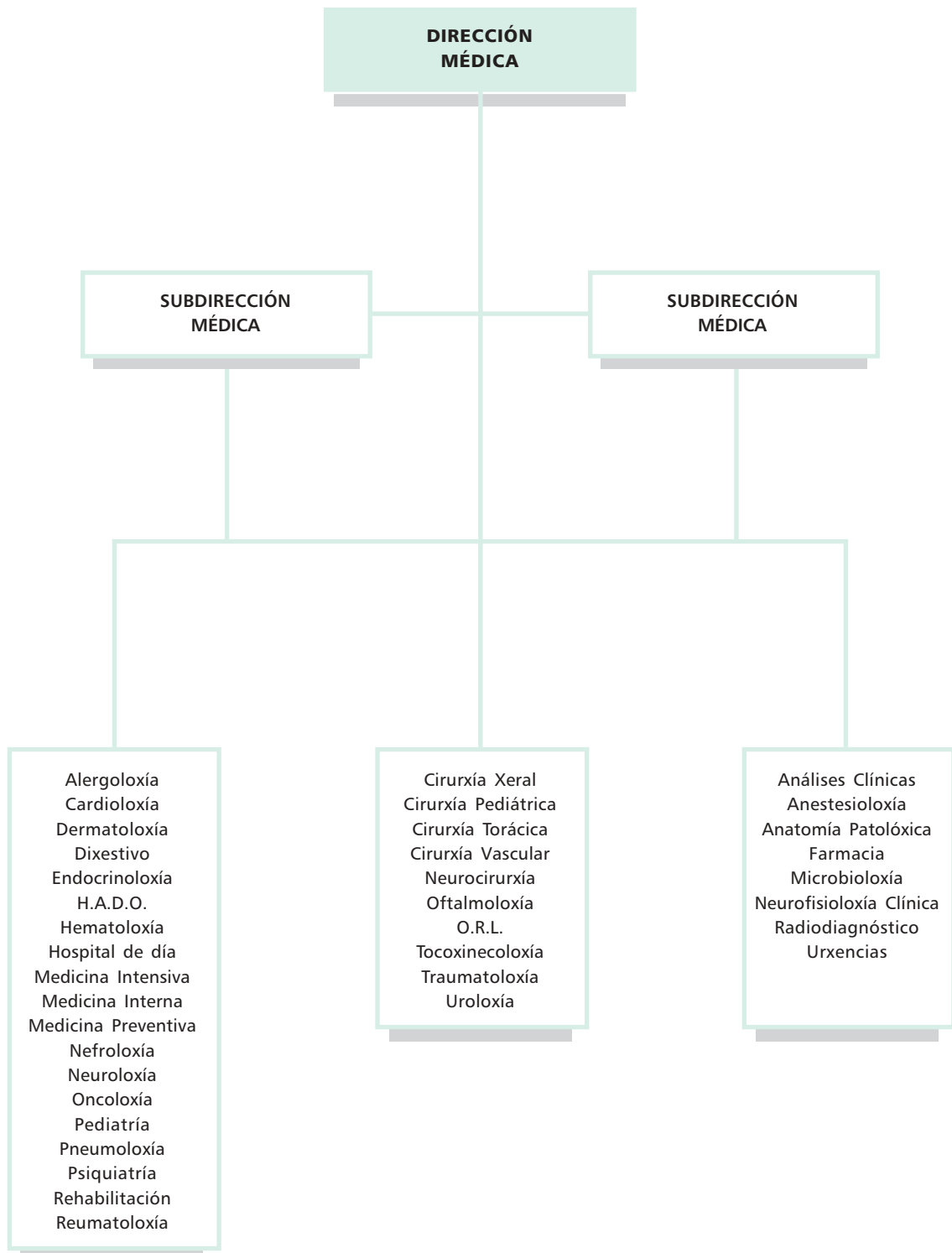

## **DIRECTORA DE ENFERMERÍA**

Isabel Pérez García

## **SUBDIRECTORAS**

Victoria Ampudia Herrero (ata o mes de setembro)

Ana Arenas Villarroel (desde o mes de outubro)

Ana Portomeñe Vázquez

## **ÁREA DE APROVISIONAMIENTO SANITARIO**

Aurora Doniz Regente

## **MEDICINA PREVENTIVA**

Javier Salceda Lavandeira

## **ÁREA DE CALIDADE, INFORMÁTICA E INVESTIGACIÓN**

Victoria Ampudia Herrero (Desde el mes de Octubre)

## **ÁREA DE FORMACIÓN CONTINUADA E DOCENCIA**

Encarna Font Ronquete

## **SUPERVISIÓN XERAL**

Aurora Conde Costa

M<sup>a</sup> Teresa Fondevila García

Pablo Martínez Nuñez

Lino Piñón Pazos

Jorge Juan Carrera López

Ana Portomeñe Vázquez

Julia Salinas Bouza

Isabel Dacosta Delgado

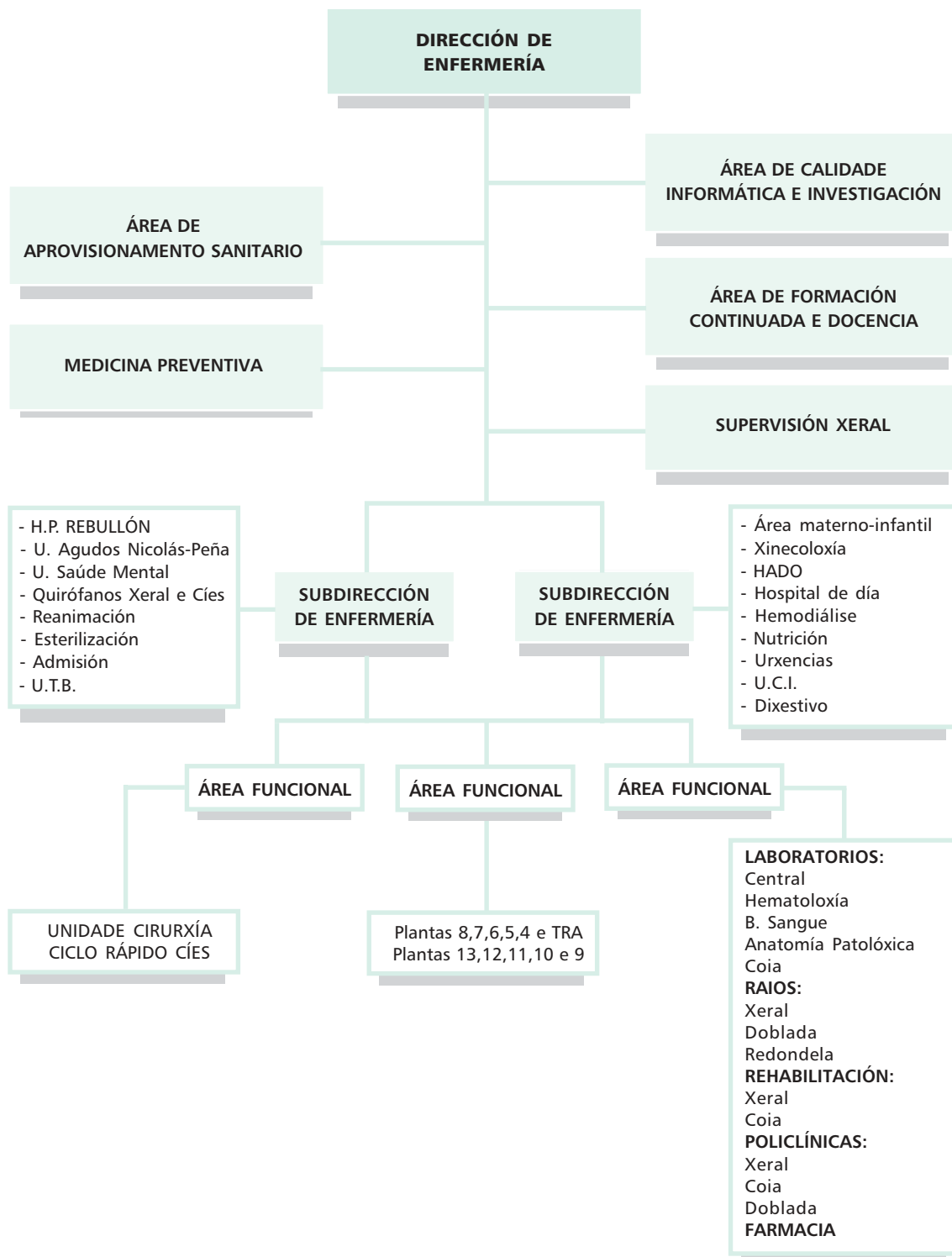

**DIRECTOR DE XESTIÓN E SERVICIOS XERAIS**

Julio Gamallo Iglesias

**SUBDIRECCIÓN DE SERVICIOS XERAIS**

Vicente García Fernández

**INFORMÁTICA**

Luis Fernández Ferro

**MANTEMENTO**

Luis Rodríguez Pérez

Miguel Rodelgo Pérez

**LOXÍSTICA**

Manuel Fernández Jáuregui

**RECURSOS HUMANOS**

Pilar Sánchez Vázquez

Teresa Carrera López

**CONTRATACION ADMINISTRATIVA**

Consuelo Rebolledo Salgado

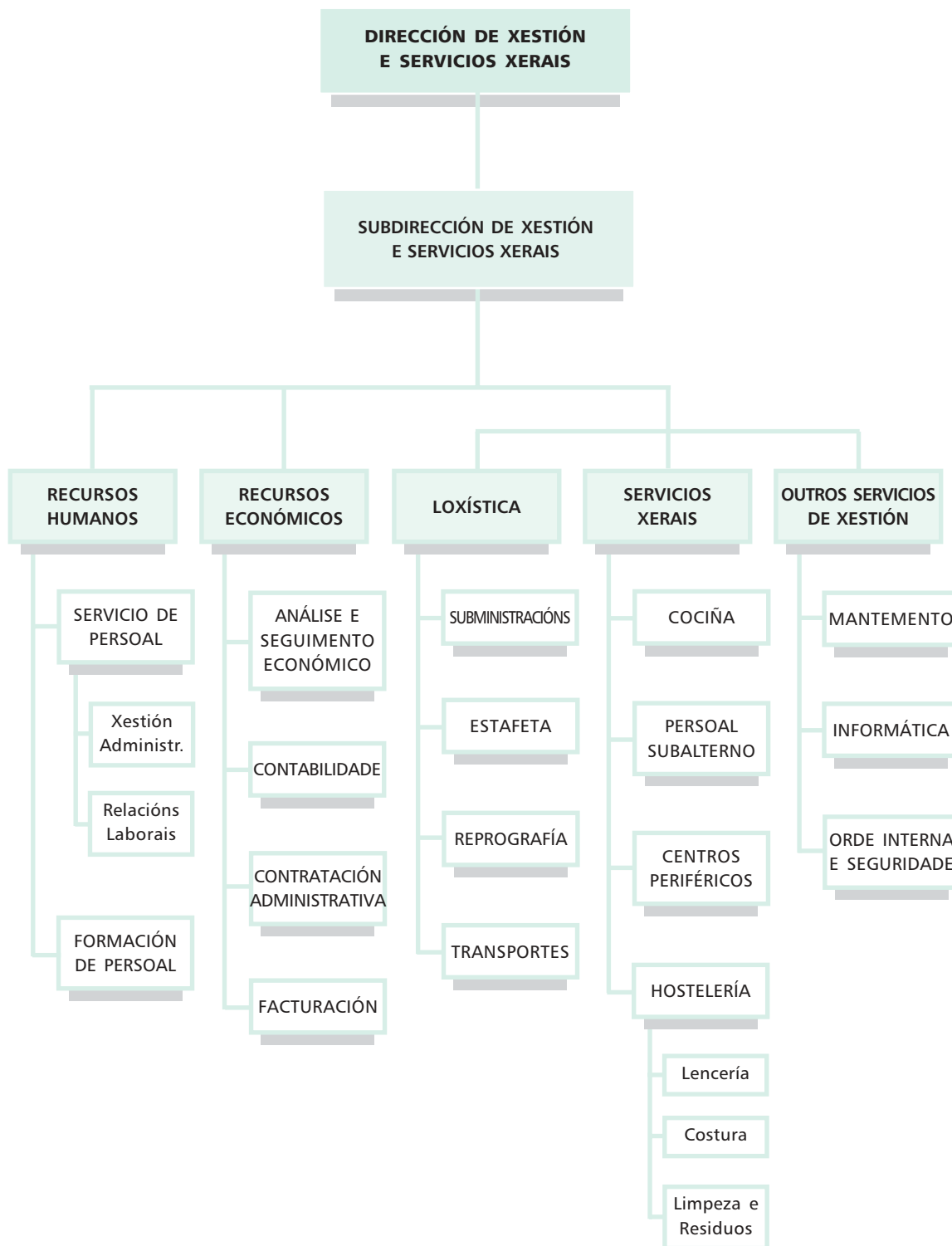





## Actividade global





**ACTIVIDADE ASISTENCIAL**

<b>HOSPITALIZACIÓN</b>	<b>00</b>	<b>01</b>
Nº camas	755	747
<b>Nº ingresos totais</b>	<b>23.081</b>	<b>22.873</b>
Nº ingresos programados	6.239	6.385
Nº ingresos urxentes	16.842	16.488
Nº traslados internos	3.824	3.620
<b>Nº estadas</b>		
Totais	209.503	206.048
<b>Estada media</b>	<b>9,08</b>	<b>9,01</b>
<b>Nº altas</b>	<b>23.075</b>	<b>22.788</b>
Melloría (fin coidados)	21.991	21.739
Traslado a outros centros	284	268
Voluntarias	108	77
Éxitus	692	704
<b>Intervencións cirúrxicas</b>	<b>15.682</b>	<b>16.033</b>
<b>Interconsultas</b>	<b>27.963</b>	<b>28.758</b>
<b>Partos</b>	<b>3.865</b>	<b>4.020</b>
<b>Cesáreas</b>	<b>1.123</b>	<b>1.078</b>

## HOSPITALIZACIÓN

### EVOLUCIÓN MENSUAL

Mes	Ingresos	Estadas	E.Media	Ocupación	Camas
Xaneiro	1.897	17.775	9,37	76,05	754
Febreiro	1.935	16.818	8,69	79,66	754
Marzo	1.978	18.183	9,19	77,79	754
Abril	1.815	16.649	9,17	73,60	754
Maio	2.065	17.690	8,57	75,68	754
Xuño	1.894	17.078	9,02	75,50	754
Xullo	1.773	17.226	9,72	74,39	747
Agosto	1.679	16.620	9,90	71,77	747
Setembro	1.775	16.147	9,10	72,05	747
Outubro	2.158	17.762	8,23	76,70	747
Novembro	2.035	17.375	8,54	77,53	747
Decembro	1.869	16.725	8,95	72,22	747
<b>Total</b>	<b>22.873</b>	<b>206.048</b>	<b>9,01</b>	<b>75,57</b>	<b>747</b>

### INDICADORES DE HOSPITALIZACIÓN

Estada media:

Global	9,01
Xeral	11,05
Materno-Infantil	5,91
Índice de ocupación	83,82
Índice de reocupación	1,79
Índice de rotación	33,96
Frecuentación hospitalaria	171,93

### Evolución mensual estada media

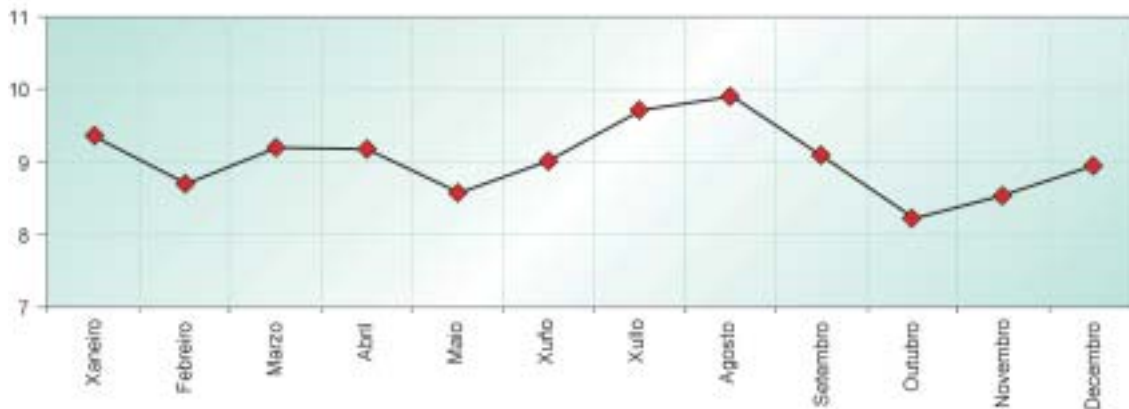

## ACTIVIDADE CIRÚRXICA

EVOLUCIÓN MENSUAL				
Mes	I. Totais	I. Programadas	I. Urxentes	I. Ambulatorias
Xaneiro	1.196	831	365	387
Febreiro	1.475	1.118	357	498
Marzo	1.639	1.238	401	579
Abril	1.340	988	352	423
Maio	1.536	1.125	411	502
Xuño	1.404	996	408	489
Xullo	1.001	605	396	296
Agosto	990	562	428	271
Setembro	1.152	757	395	390
Outubro	1.643	1.207	436	518
Novembro	1.588	1.188	400	543
Decembro	1.069	673	396	308
<b>TOTAL</b>	<b>16.033</b>	<b>11.288</b>	<b>4.745</b>	<b>5.204</b>

## INTERVENCIÓNS

Totais	16.033
Programadas	11.288
Xornada ordinaria	9.665
Xornada extraordinaria	1.623
Urxentes	4.745
Suspendidas	497
Con estada	10.829
Ambulatorias	5.204

### Intervencións con anestesia

Xeral	6.494
Loco- rexional	2.906
Local	6.346
Sen anestesia	287

## INDICADORES CIRÚRXCOS

Estada media preoperatoria	2,74
% asignación de quirófanos	90,25
% utilización de quirófanos	54,74
Rendemento quirófanos	64,92
Intervencións programadas/día	45,52
Intervencións urxentes/día	13,00

Evolución mensual intervencións totais

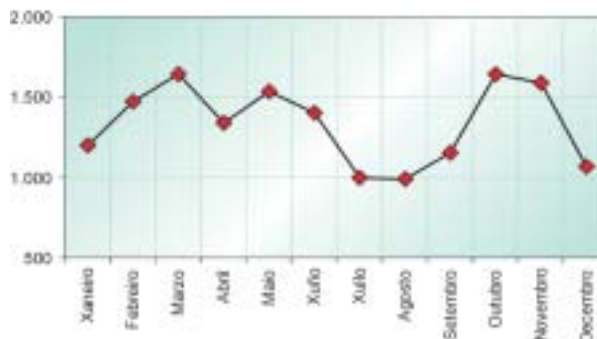

## CONSULTAS EXTERNAS

## EVOLUCIÓN MENSUAL

Mes	Totais	Xerarquizadas	Non xerarquizadas
Xaneiro	39.878	32.814	7.064
Febreiro	40.564	33.050	7.514
Marzo	42.093	34.210	7.883
Abril	35.835	29.846	5.989
Maio	41.286	33.522	7.764
Xuño	41.959	34.233	7.726
Xullo	33.641	27.510	6.131
Agosto	28.961	23.194	5.767
Setembro	35.997	29.214	6.783
Outubro	44.329	36.677	7.652
Novembro	44.084	36.057	8.027
Decembro	33.125	27.657	5.468
<b>TOTAL</b>	<b>461.752</b>	<b>377.984</b>	<b>83.768</b>

## Evolución mensual consultas externas

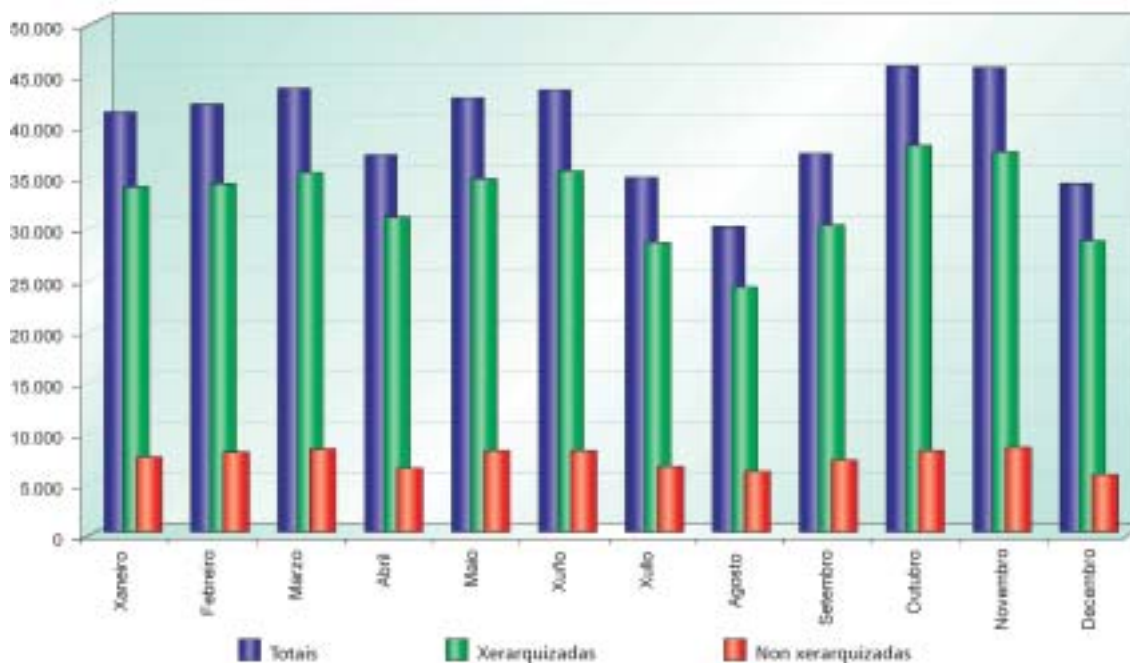

## URXENCIAS

## EVOLUCIÓN MENSUAL

Mes	U. Atendidas	U. Ingresadas
Xaneiro	9.807	1.457
Febreiro	9.478	1.285
Marzo	10.295	1.329
Abril	9.996	1.230
Maio	10.616	1.357
Xuño	10.455	1.342
Xullo	10.899	1.433
Agosto	11.174	1.397
Setembro	10.225	1.362
Outubro	10.508	1.460
Novembro	9.920	1.367
Decembro	12.343	1.469

## Evolución mensual urxencias atendidas e ingresadas

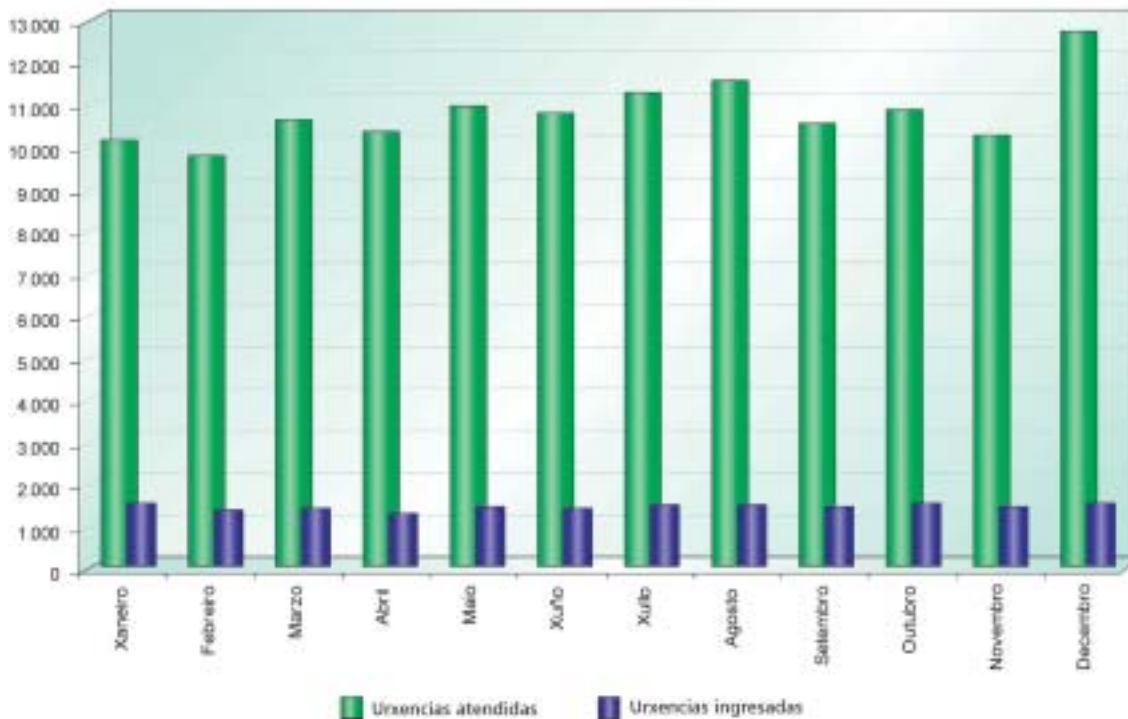

## DIAGNÓSTICOS PRINCIPAIS POR CAPÍTULO DA CIE-9-MC

Grupo CIE 9 - MC	Frec.	Est. Med.	%	%Acum.	Mort.
Enfermidades infecciosas e parasitarias	528	9,14	2,44	2,44	1,02
Neoplasias	1.912	13,64	8,83	11,27	6,47
E. endocrinas, nutricionais, metabólicas e inmunit.	451	9,02	2,08	13,35	0,37
E. da sangue e dos órganos hematopoeéticos	161	9,42	0,74	14,10	0,32
Trastornos mentais	491	29,25	2,27	16,36	0,14
E. do sistema nervioso e dos órganos sensoriais	704	6,22	3,25	19,62	0,23
Enfermidades do aparato circulatorio	2.150	13,14	9,93	29,55	5,68
Enfermidades do aparato respiratorio	2.231	6,68	10,30	39,85	2,45
Enfermidades do aparato dixestivo	2.067	7,82	9,55	49,40	2,86
Enfermidades do aparato xenitourinario	1.097	6,76	5,07	54,46	0,51
Complicacións do embarazo, parto e puerperio	5.443	4,98	25,14	79,60	0,00
Enfermidades da pel e do tecido subcutáneo	293	5,32	1,35	80,96	0,09
E. do ap. muscular, esquelético e tecido conectivo	1.002	8,13	4,63	85,58	0,23
Anomalías conxénitas	288	6,55	1,33	86,92	0,09
Certas enfermidades con orixen no periodo perinatal	514	12,75	2,37	89,29	0,32
Síntomas, signos e estados mal definidos	694	6,94	3,21	92,49	0,74
Lesións e envelenamientos	1.199	12,26	5,54	98,03	2,31
Fact. do estado da salud e contacto cos sº. sanit.	426	2,85	1,97	100,00	0,00
<b>TOTAIS (Nº Total de altas no grupo= 21.651 )</b>	<b>21.651</b>	<b>8,68</b>	<b>100,00</b>	<b>100,00</b>	<b>23,83</b>

## C.M.B.D. DE HOSPITALIZACIÓN

CALIDADE DAS BASES DE DATOS	
Número de altas producidas	22.826
Número de altas codificadas	21.693
Número de altas válidas	21.652
Media de diagnóstico por alta	2,78
Media de procedementos por alta	2,14
Número de U.P.H.s	27,243,71
Peso medio	1,2583
Estadas	187.963
Estada media	8,68



## PROCEDEMENTOS PRINCIPAIS POR CAPÍTULO DE A CIE-9-MC

Grupo CIE 9 - MC	Frec.	Est. Med.	%	%Acum.	Mort.
Operacións sobre o sistema nervioso	336	18,37	1,55	1,55	0,79
Operacións sobre o sistema endocrino	175	8,14	0,81	2,36	0,09
Operacións sobre o ollo	202	1,61	0,93	3,29	0,00
Operacións sobre o oído	123	2,27	0,57	3,86	0,00
Operacións sobre nariz, boca farinxe	678	1,93	3,13	6,99	0,00
Operacións sobre o aparato respiratorio	349	15,56	1,61	8,60	0,60
Operacións sobre o aparato cardiovascular	548	16,66	2,53	11,14	1,02
Operacións sobre o aparato hemático e linfático	56	14,39	0,26	11,39	0,18
Operacións sobre o aparato dixestivo	1.645	9,64	7,60	18,99	1,89
Operacións sobre o aparato urinario	265	11,28	1,22	20,22	0,09
Operacións sobre órganos xenitais masculinos	302	7,00	1,39	21,61	0,09
Operacións sobre órganos xenitais femeninos	1.288	5,64	5,95	27,56	0,09
Procedementos obstétricos	4.021	5,20	18,57	46,13	0,00
Operacións sobre o aparato musculoesquelético	1.184	11,89	5,47	51,60	0,37
Operacións sobre o aparato tegumentario	444	6,25	2,05	53,65	0,05
<b>TOTAIS (Nº Total de altas no grupo=21.651 )</b>	<b>11.616</b>	<b>7,82</b>	<b>53,65</b>	<b>53,65</b>	<b>5,27</b>

## DIAGNÓSTICOS PRINCIPAIS MÁIS FRECUENTES

Cód.	Grupo CIE 9 - MC	Frec.	Est.M.	%
658	Outras alteracions da cavidade e membranas amnióticas	808	4,37	3,73
656	Outros problemas fetais e da placenta que afectan a nai	788	5,72	3,64
650	Parto normal	575	2,97	2,66
474	Enfermidade crónica de amígdalas e adenoides	480	1,26	2,22
550	Hernia inguinal	420	3,04	1,94
540	Apendicite aguda	341	4,93	1,57
663	Complicacións do cordón umbilical	317	3,29	1,46
634	Aborto espontáneo	287	3,00	1,33
632	Aborto diferido	261	3,40	1,21
644	Parto prematuro ou ameaza de parto	248	5,97	1,15
780	Síntomas xerais	243	6,53	1,12
648	Outras enfermidades que complican embarazo,parto o puerperio	240	4,92	1,11
574	Colelitíase	220	12,79	1,02
659	Outras indicacións de asistencia o parto ncoc	208	6,09	0,96
491	Bronquite crónica	205	12,58	0,95
440	Ateroesclerose	202	30,96	0,93
250	Diabetes mellitus	198	11,05	0,91
765	Trastornos relací. con xestac corta,bajo peso no espec. en nac	195	26,41	0,90
410	Infarto agudo miocardio	191	13,41	0,88
645	Embarazo prolongado	188	5,64	0,87
646	Outras complicacións do embarazo ncoc	187	5,13	0,86
519	Outras enfermidades do aparato respiratorio	178	6,41	0,82
481	Neumonía pneumocócica (neum. Por streptococo pneumoniae)	177	10,00	0,82
599	Outras alteracións de uretra e vías urinarias	176	8,89	0,81
454	Veas varicosas das extremidades inferiores	175	1,16	0,81
715	Osteoartrose e enfermidades afíns	175	15,42	0,81
722	Trastorno do disco intervertebral	174	9,02	0,80
428	Insuficiencia cardíaca	173	11,88	0,80
427	Disrritmias cardíacas	172	8,16	0,79
162	Neoplasia maligna tráquea,bronquios e pulmón	171	14,82	0,79
218	Leiomioma uterino	170	9,39	0,79
717	Trastorno interno xeonllo	170	1,62	0,79
558	Outras gastroenterite e colite non infecciosas	169	4,75	0,78
652	Situación e presentación anómala do feto	166	8,85	0,77
654	Anomalía de órganos e tecidos brandos da pelvis	166	7,87	0,77
466	Bronquite e bronquiolite agudas	164	5,43	0,76
295	Trastornos esquizofrénicos	163	43,36	0,75
493	Asma	163	6,51	0,75
786	Síntomas do aparato respiratorio e outros síntomas torácicos	156	7,18	0,72
996	Complicacións propias de certos procedementos especificad	138	16,54	0,64
486	Neumonía por organismos sen especificar	134	9,80	0,62
434	Oclusión de arterias cerebrais	132	12,42	0,61
<b>TOTAIS (N. total de altas no grupo= 21.651)</b>		<b>10.264</b>	<b>7,89</b>	<b>47,41</b>

## PROCEDIMENTOS PRINCIPAIS MÁIS FRECUENTES

Cód.	Procedemento principal	Frec.	Est.M.	%
73.5	Parto asistido manualmente	2819	3,51	13,02
74.1	Cesárea clásica baixa	1.099	9,63	5,02
69.0	Dilatación e legrado de útero	577	3,40	2,67
47.0	Apendicectomía	345	5,06	1,59
53.0	Reparación unilateral de hernia inguinal	342	3,29	1,58
28.3	Amigdalectomía con adenoidectomía	254	1,22	1,17
51.2	Colecistectomía	220	14,59	1,02
81.5	Sustitución das articulacións de extremidades inferiores	212	18,40	0,98
68.4	Histerectomía abdominal total	188	11,10	0,87
28.6	Adenoidectomía sin amigdalectomía	172	1,22	0,79
38.5	Ligadura e extirpación de veas varicosas	170	1,18	0,79
86.2	Extirpación o destrucción de lesión o tec.de pel e subcut.	129	1,96	0,60
80.5	Excisión o destrucción de disco intervertebral	116	8,15	0,54
80.6	Excisión de cartilago semilunar de xeonllo	108	1,26	0,50
86.3	Outra extirpación local/destruc.lesión o tecido pel e t.sub.	107	2,57	0,49
57.4	Excisión o destrucción transuretral de tecido de vexiga	102	9,24	0,47
45.7	Extirpación parcial do intestino grosso	101	26,97	0,47
21.8	Operacións de reparación e cirurxía plástica sobre o naris	100	1,23	0,46
06.4	Tiroidectomía total	99	5,84	0,46
79.3	Reducción aberta de fractura con fixación interna	96	20,88	0,44
68.2	Excisión o destrucción de lesión o tecido de útero	90	5,16	0,42
72.7	Extracción con ventosa obstétrica	78	4,01	0,36
49.4	Procedementos sobre hemorroides	77	2,99	0,36
53.1	Reparación bilateral de hernia inguinal	77	3,06	0,36
81.0	Fusión espinal	77	14,96	0,36
77.5	Excisión/repara.hallux valgus e outras deformid.dedas pe	76	1,79	0,35
31.4	Procedementos diagnósticos sobre larinxe e tráquea	70	2,27	0,32
39.5	Outra reparación de vasos	70	25,61	0,32
01.5	Outras escisións e destrucións de cerebro e meninxes	66	25,48	0,30
19.4	Miringoplastia	64	1,22	0,30
65.2	Excisión local o destrucción de lesión o tecido de ovario	64	7,02	0,30
80.2	Artroscopia	63	1,40	0,29
85.4	Mastectomía	62	35,45	0,29
04.4	Lise,adherencias e descompresión nervios craneais i/o periféricos	61	0,62	0,28
39.2	Outra desviación o derivación vascular	61	42,25	0,28
84.1	Amputación de membro inferior	59	46,15	0,27
62.5	Orquidopexia	55	1,58	0,25
37.8	Inserc,sustit, extracción e revisión de aparatos marcapasos	54	10,80	0,25
66.3	Outra destrucción ou oclusión bilateral de trompas de falopio	51	3,06	0,24
67.2	Conización de colo uterino	51	3,04	0,24
85.2	Extirpación o destrucción de tecido da mama	50	8,04	0,23
01.3	Incisión de cerebro e meninxes cerebrais	47	29,87	0,22
<b>TOTAIS (N. total de altas no grupo= 21.651 )</b>		<b>8.779</b>	<b>6,71</b>	<b>40,55</b>

## GRD,S MÁIS FRECUENTES

cód.	Descrición do GRD	U.P.H.'s	Est.	%Est. s/total	E.M.
373	Parto sen complicacións	1.013,24	6.313	3,36	3,41
372	Parto con complicacións	718,85	3.695	1,97	3,68
371	Cesárea sen complicacións	708,05	8.053	4,28	9,47
381	Aborto con dilatación e legrado, aspiración ou histerotomía	258,04	1.738	0,92	3,31
359	Pr.útero e anexos por ca.in situ e proceso non maligno sen cc.	430,33	3.233	1,72	8,29
60	Amigdalos e/ou adenoidectomía soamente, idade <18	183,78	428	0,23	1,19
629	Neonato peso ó nacer >2499 g, sen proc.cirúr. Imp.con diag.de neona	74,66	776	0,41	2,49
167	Apendicectomía sen diagnóstico principal complicado sen cc.	265,34	1.356	0,72	4,48
775	Bronquite e asma idade<18 sen cc.	182,86	1.403	0,75	4,72
162	Procedementos hernia inguinal e femoral idade >17 sen cc.	191,98	1.000	0,53	3,45
127	Insuficiencia cardíaca e choque	399,49	3.057	1,63	11,36
379	Ameaza de aborto	99,34	1.476	0,79	5,86
430	Psicose	317,58	9.967	5,30	39,87
383	Outros diagnósticos anteparto con complicacións médicas	129,01	1.184	0,63	4,91
541	Trastornos respiratorios excepto infeccións, bronquite, asma con cc	565,33	2.882	1,53	12,06
816	Gastroenterite non bacteriana e dor abdominal idade > 18 sen cc	101,93	841	0,45	3,77
384	Outros diagnósticos anteparto sen complicacións médicas	83,66	910	0,48	4,29
651	Cesárea de alto risco sen cc.	196,93	1.802	0,96	9,59
55	Procedementos misceláneos sobre oído, nariz, boca e gorxa	119,43	216	0,11	1,23
119	Ligadura e extirpación de veas	141,60	210	0,11	1,21
158	Procedementos sobre ano e enterostomía sen cc.	92,94	427	0,23	2,67
773	Pneumonía simple e pleurite idade <18 sen cc.	103,02	977	0,52	6,56
88	Enfermidade pulmonar obstructiva crónica	164,34	1.670	0,89	11,84
422	Enfermidade vírica e febre de orixe descoñecida idade <18	76,36	607	0,32	4,50
75	Procedementos torácicos maiores	389,65	1.917	1,02	14,41
163	Procedementos sobre hernia idade <18	80,81	198	0,11	1,53
70	Otite media e infecs.do tracto resp.sup. Idade<18	72,72	597	0,32	4,70
270	Outros procedementos sobre pel, t.subcutáneo e mama sen cc.	117,68	309	0,16	2,43
222	Procedementos sobre xeonllo sen cc.	133,54	206	0,11	1,66
758	Procedementos sobre costas e pescozo excepto fusión espinal sen cc.	142,72	1.115	0,59	8,99
290	Procedementos sobre tiroide	113,85	599	0,32	4,91
369	Trastornos menstruais e outros problemas de aparato xenital feminino	44,86	430	0,23	3,52
1	Craniotomía idade >17 excepto por trauma	478,64	2.556	1,36	21,12
15	Accidente isquémico transitorio e oclusiones precerebrais	102,78	1.068	0,57	9,21
769	Convulsións e cefalea idade <18 sen cc.	85,11	566	0,30	4,88
404	Linfoma e leucemia non aguda sen cc.	161,62	981	0,52	8,61
627	Neonato peso ó nacer >2499 g, sen proc. cirúr. imp. con problemas maio	104,25	763	0,41	7,34
140	Anxina de peito	91,77	953	0,51	9,25
198	Colecistectomía sen exploración vía biliar sen cc	133,57	1.478	0,79	14,35
267	Procedementos de rexión perianal e enfermidade pilonidal	54,93	122	0,06	1,18
818	Substitución de cadeira excepto por complicacións	383,08	1.811	0,96	17,75
82	Neoplasias respiratorias	191,33	1.330	0,71	13,30
122	Tr. circulatorios con IAM sen compl. cardiovasc.alta con vida	172,15	1.231	0,65	12,43
14	Trastornos cerebrovasculares específicos excepto AIT e hemorr. intrac	203,02	992	0,53	10,02
628	Neonato peso ó nacer >2499 g, sen proc.cirúr. imp. con problemas meno	65,86	363	0,19	3,70
322	Infeccións de ril e tracto urinario idade<18	82,49	626	0,33	6,45
467	Outros factores que inflúen no estado de saúde	37,51	229	0,12	2,36
143	Dor torácico	55,39	580	0,31	6,11
225	Procedementos sobre o pé	107,34	279	0,15	2,94
102	Outros diagnósticos do aparello respiratorio sen cc.	56,56	639	0,34	7,02
<b>TOTAIS GRUPO</b>		<b>27.243,71</b>	<b>187.963</b>	<b>100,00</b>	<b>8,68</b>

**EXTRACCIÓN E TRANSPLANTES**

Ril	8
Córnea	2
Corazón	3
Fígado	4
Médula ósea	25

**PRÓTESES IMPLANTADAS**

Marcapasos	161
Próteses de cadeira	156
Próteses de xeonllo	88
Lentes intraoculares	947

**DIÁLISE**

Total enfermos en diálise	19
Total enfermos en hemodiálise	55
Sesións de diálise	351
Sesións de hemodiálise	7.100

**HOSPITALIZACIÓN A DOMICILIO**

Pacientes ingresados no domicilio	358
Visitas realizadas por facultativos	2.929
Visitas realizadas por enfermería	4.851



## Recursos humanos







## RECURSOS HUMANOS GLOBAIS

### ESTRUCTURA DO CADRO DE PERSOAL

<b>Persoal directivo</b>	<b>54</b>
Persoal directivo	9
Persoal de administración	45
<b>Persoal facultativo</b>	<b>501</b>
Xefes de servizo	30
Xefes de sección	54
FEAS	294
Psicólogos	10
Médicos de cota	30
Residentes	83
<b>Persoal sanitario non facultativo</b>	<b>1.376</b>
ATS/DUE	670
Matronas	25
Fisioterapeutas	28
Terapeutas ocupacionais	3
Técnicos especialistas	86
Auxiliares de enfermería	564
<b>Persoal non sanitario</b>	<b>710</b>
Administrativos	210
Persoal de oficio:	
Cualificado	16
Non cualificado	247
Celadores	233
Outros	4
<b>Total de persoal en cadro</b>	<b>2.641</b>
<b>Persoal de empresas servizos concertados</b>	<b>157</b>
Limpeza	128
Lavandería	4
Mantemento	5
Seguridade	15
Outro	5
<b>Total de persoal centro</b>	<b>2.798</b>

**ABSENTISMO LABORAL**

	XAN	FEB	MAR	ABR	MAI	XUÑ	XUL	AGO	SET	OUT	NOV	DEC	Total	Reparto absentismo total categorías
Persoal directivo	0,00	0,00	0,00	0,00	0,00	0,00	0,00	0,00	0,00	0,00	0,00	0,00	0,00	0,00 %
Persoal facultativo	3,08	2,59	2,72	2,73	2,51	2,53	1,77	1,88	2,34	1,94	2,13	2,11	2,60	13,98%
Persoal sanitario non facultativo	8,76	9,14	9,45	10,02	9,55	8,88	7,82	7,49	6,89	6,84	7,49	7,58	8,17	43,92%
Persoal non sanitario	8,50	8,40	9,53	10,29	10,07	9,49	7,59	6,09	5,40	6,02	6,69	7,16	7,83	42,10%
<b>Total persoal de cadro</b>	<b>7,57</b>	<b>7,64</b>	<b>8,14</b>	<b>8,67</b>	<b>8,63</b>	<b>7,83</b>	<b>6,60</b>	<b>5,98</b>	<b>5,56</b>	<b>5,64</b>	<b>6,21</b>	<b>6,38</b>	<b>6,98</b>	<b>100,00 %</b>

**Absentismo laboral ano 2001**

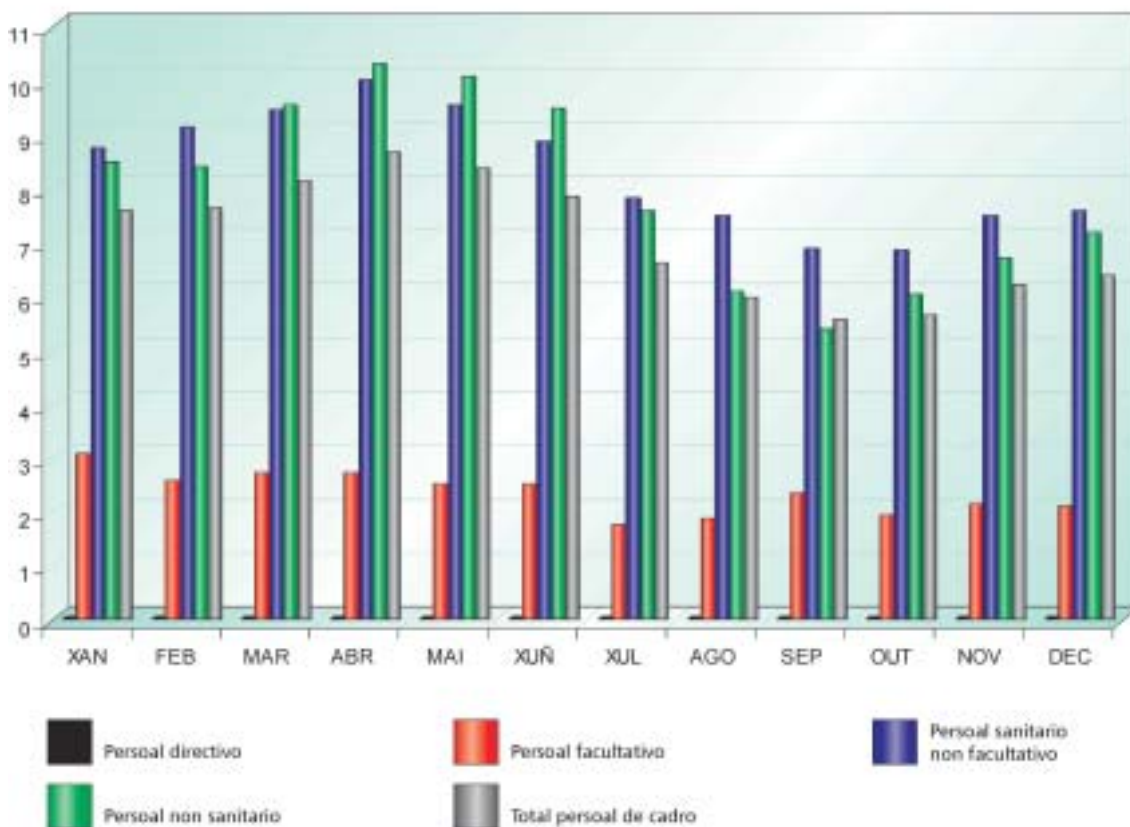

## Recursos físicos





## RECURSOS FÍSICOS GLOBAIS

### RECURSOS PROPIOS

#### ESTRUCTURA FÍSICA DO HOSPITAL

<b>Camas</b>	
Instaladas	747
Funcionantes	747
<b>Quirófanos</b>	
Instalados	16
Funcionantes	15
Urxencias	2
<b>Paritorios</b>	
Número	3
<b>Salas de consulta externa</b>	
En hospital	75
En centros de especialidades	29

### HARDWARE DE EQUIPOS CENTRAIS

#### SISTEMAS CENTRAIS

Denominación:	HPCIEO1S/N4000 CLÍNICA	Denominación:	HPCIEO2S/N4000 CLÍNICA
Modelo:	Hp9000/800/n4000-36	Modelo:	Hp9000/800/n4000-36
Sistema Operativo:	HP-UX 11.0	Sistema Operativo:	HP-UX 11.0

Servidores COMPAQ

#### CRITERIOS MARCADOS

TIPO	CONCEPTO
COMUNICACIONES	Cableado integral con cobertura desde calquera punto do complexo hospitalario Normas IEEE 802 Protocolo de Comunicación TC/IP Etc.
HARDWARE	Arquitectura dos sistemas abertos, sistema Operativo HP-UX, metodoloxía de sistemas centralizados e cliente servidor.
SOFTWARE DE BASE	Multibase como xestor de bases de datos e desenvolvemento e informes



## Recursos financeiros globais







## LIQUIDACIÓN DO EXERCICIO ANO 2001

CONCEPTO	DENOMINACIÓN	ORZAMENTO INICIAL	ORZAMENTO DISPONIBLE	OBRIGACIÓNS RECOÑECIDAS	% EXECUC.
<b>PROGRAMA 2223</b>	<b>ATENCIÓN ESPECIALIZADA</b>				
ART. 12	Persoal funcionario	8.093.700	8.155.395	8.154.945	99,99%
ART. 13	Persoal laboral	674.653	1.180.653	1.179.993	99,94%
ART. 14	Outro persoal	9.503	8.113	8.097	99,80%
ART. 15	Incentivos ó rendemento	704.658	690.688	690.677	100,00%
ART. 16	Cotas e prestacións	2.227.513	2.257.175	2.209.294	97,88%
<b>TOTAL CAP. I</b>	<b>GASTOS DE PERSOAL</b>	<b>11.710.027</b>	<b>12.292.024</b>	<b>12.243.006</b>	<b>99,60%</b>
ART. 20	Arrendamentos	46.676	36.501	36.501	100,00%
ART. 21	Rep. e conservación	256.961	256.961	256.961	100,00%
ART. 22	Mat. subminist. e outros	5.664.882	5.774.880	5.774.875	100,00%
ART. 23	Dietas e locomoción	7.374	8.148	8.127	99,74%
ART. 25	Asistencia sanitaria allea	184.107	194.979	194.979	100,00%
<b>TOTAL CAP. II</b>	<b>GASTOS B.COR.E SERVICIOS</b>	<b>6.160.000</b>	<b>6.271.469</b>	<b>6.271.443</b>	<b>100,00%</b>
ART. 48	A familias e inst. sen lucro	4.080	470	470	100,00%
<b>TOTAL CAP. IV</b>	<b>TRANSE. CORRENTES</b>	<b>4.080</b>	<b>470</b>	<b>470</b>	<b>100,00%</b>
ART. 62	Investimentos novos	45.000	102.190	102.190	100,00%
ART. 64	Investimentos de carácter inmaterial	0	872	872	100,00%
<b>TOTAL CAP. VI</b>	<b>INVESTIMENTOS REAIS</b>	<b>45.000</b>	<b>103.062</b>	<b>103.062</b>	<b>100,00%</b>
ART. 83	Concesión de préstamos	11.000	11.000	10.997	99,97%
<b>TOTAL CAP. VIII</b>	<b>ACTIVOS FINANCIEROS</b>	<b>11.000</b>	<b>11.00</b>	<b>10.997</b>	<b>99,97%</b>
<b>PROGRAMA 2628</b>	<b>FORMACIÓN GRADUADOS E POSTGRADUADOS</b>				
ART. 12	Persoal funcionario	330.164	277.084	176.585	99,82%
ART. 16	Cotas e prestacións	76.598	87.502	87.502	100,00%
<b>TOTAL CAP. I</b>	<b>GASTOS DE PERSOAL</b>	<b>406.762</b>	<b>364.586</b>	<b>364.087</b>	<b>99,86%</b>
ART. 64	Investimentos de carácter inmaterial	0	3.486	3.486	100,00%
<b>TOTAL CAP. VI</b>	<b>INVESTIMENTOS REAIS</b>	<b>0</b>	<b>3.486</b>	<b>3.486</b>	<b>100,00%</b>
<b>PROGRAMA 2400</b>	<b>FONDOS DE INVESTIGACIÓN SANITARIA</b>				
ART. 22	Mat. subministrado e outros	0	90	90	100,00%
<b>TOTAL CAP. II</b>	<b>GASTOS B. COR. E SERVICIOS</b>	<b>0</b>	<b>90</b>	<b>90</b>	<b>100,00%</b>
ART. 78	A familias e inst. sen fin de lucro	0	1.793	1.791	99,89%
<b>TOTAL CAP. VII</b>	<b>TRANSE. DE CAPITAL</b>	<b>0</b>	<b>1.793</b>	<b>1.791</b>	<b>99,89%</b>
<b>TOTAL C. G. 3601</b>		<b>18.336.869</b>	<b>19.047.980</b>	<b>18.998.432</b>	<b>99,74%</b>

En miles de pesetas

**GASTOS POR CAPITULOS ORZAMENTARIOS ANO 2001**

<b>CAPÍTULO I: PERSOAL</b>	<b>12.624.271.047</b>	<b>66,33%</b>
Retribucións de persoal funcionario e estatutario .....	8.431.529.285	
Retribucións de persoal laboral .....	1.179.992.984	
Retribucións outro persoal .....	8.097.263	
Incentivos ó rendemento (productividade) .....	690.676.717	
Cotas, prestacións e gastos sociais .....	2.313.974.798	
<b>CAPÍTULO II: BENS CORRENTES E SERVICIOS</b>	<b>6.313.139.082</b>	<b>33,17%</b>
Arrendamentos .....	36.500.776	
Reparacións e conservación .....	256.955.038	
Material, subministracións e outros .....	5.818.833.561	
- SUBMINISTRACIÓNS .....	5.000.085.606	
- Auga, gas, electricidade, etc .....	217.268.015	
- Productos farmacéuticos e hemoderivados .....	2.349.471.619	
- Víveres alimenticios .....	219.211.409	
- Implantas .....	481.536.801	
- Outro material sanitario .....	803.593.152	
- Material de laboratorio .....	591.297.849	
- Outras subministracións .....	337.706.761	
- COMUNICACIÓNS .....	49.306.285	
- TRANSPORTES .....	28.692.048	
- PRIMAS DE SEGURO Y TRIBUTOS .....	1.378.403	
- GASTOS DIVERSOS .....	6.300.488	
- TRABALLOS REALIZADOS POR OUTRAS EMPRESAS .....	733.070.731	
- Limpeza e aseo .....	505.666.264	
- Seguridade .....	81.564.750	
- Servicios contratados de comedor .....	23.842.050	
- Outros .....	121.997.667	
Indemnizacións por mor do servizo .....	7.903.180	
Asistencia sanitaria con medios alleos .....	192.946.527	
- Concertos con Entidades Privadas .....	340.000	
- Outros servizos asistencia sanitaria especial .....	8.192.000	
- Concertos con Inst. da Comunidade Autónoma .....	164.836.194	
- Concertos ambulancias .....	19.523.233	
- Outros .....	55.100	
<b>CAPÍTULO IV: TRANSFERENCIAS CORRENTES</b>	<b>470.000</b>	<b>0,00 %</b>
As familias e institucións sen fin de lucro .....	470.000	
<b>CAPÍTULO VI: INVESTIMENTOS REAIS</b>	<b>80.893.782</b>	<b>0,43 %</b>
Investimentos de carácter inmaterial .....	3.485.982	
Investimentos novos .....	77.407.800	
<b>CAPÍTULO VII: TRANSFERENCIA DE CAPITAL</b>	<b>1.790.810</b>	<b>0,01 %</b>
As familias e institucións sen fin de lucro .....	1.790.810	
<b>CAPÍTULO VIII: ACTIVOS FINANCIEROS</b>	<b>10.997.359</b>	<b>0,06 %</b>
As familias e institucións sen fin de lucro .....	10.997.359	
<b>TOTAL CENTRO 3601</b>	<b>19.031.562.080</b>	<b>100,00 %</b>

## Estructura e organización





**COMISIÓN DE BIBLIOTECA**

Juan Antonio Diaz Pedreira  
**Presidente**

Constantino Sobrino Montero  
M<sup>a</sup> Paz Santiago Freijanes  
Inés Oliveira Souto  
Encarna Font Ronquete  
M<sup>a</sup> Amelia Cibeira Baria  
Yolanda Sanmartin Reinoso

**COMISIÓN DE DOCENCIA MIR**

Javier de la Fuente Aguado  
**Presidente**

José Ignacio García Burriel  
**Vicepresidente**

José Joaquín García Fernandez  
Mar Mosteiro Añón  
Nieves Cáceres Alvarado  
Jose Manuel Olivares Díez  
Elena Cerviño Gómez  
Antonio M. Merino de Dios  
Ana Belén Campos Casal  
Mirian García García  
María José Muñoz Martínez  
Inés Oliveira Souto  
Yolanda Migueles Santos

M<sup>a</sup> Inmaculada Hernández Cid  
**Secretaria**

**COMISIÓN DE HISTORIAS CLÍNICAS**

Marta Carbajo Vicente  
**Presidente**

Rafael Bandrés Gimeno  
Moisés Casal Rivas  
Emilio Couceiro Naveira  
José Otero Varela  
José I. García Burriel  
Manuel Riobó Fernández  
Encarna Font Ronquete  
Laura Moure Fernández

**COMISIÓN DE INFECCIÓN HOSPITALARIA**

Hayda Bello Rodríguez  
**Presidenta**

Maximiliano Álvarez Rodríguez  
Antonio Ballester Rabasco  
Cesar Martínez Vázquez  
Adolfo Paradela Carreiro  
M<sup>a</sup> Julia Tomé Ortega  
Manuel Vilela Fernández  
Enrique Yegüas Sánchez

**COMISIÓN DE INVESTIGACIÓN**

Ricardo V. García-Mayor García  
**Presidente**

Mercedes Butrón Vila  
**Secretario**

Maximiliano Alvarez Fernandez  
Flora Barreiro Pérez  
Javier de la Fuente Aguado  
Ángel Javier Pérez Pérez  
Javier Salceda Lavandeira  
Bernardo Sopeña Pérez-Arguelles

**COMISIÓN DE TECIDOS, TUMORES E MORTALIDADE**

Socorro Ocampo Cardalda  
**Presidente**

Cesáreo M. Conde Alonso  
**Secretario**

M<sup>a</sup> Elena Alonso Doval  
Juan Carlos Barros Tizón  
Margarita Cueto Baelo  
Concepción Fiaño Valverde  
Martín E. Lázaro Quintela  
Nieves Rodríguez Acevedo

## COMITÉ HOSPITALARIO DE TRANSFUSIÓN

Alejandro Martínez Dalmau  
**Presidente**

Pedro Gil Gil  
Ángel Blázquez Bautista  
José Marco Angulo  
José I. Villar Moreira  
Ana Estévez Álvarez

## COMISIÓN DE FORMACIÓN CONTINUADA

Luisa Torres Colomer  
**Presidenta**

Encarna Font Ronquete  
**Secretaria**

Luisa F. Pérez Méndez  
Vicente García Fernández  
Marta Carbajo Vicente

## COMISIÓN DE COMPRAS

José Antonio Ortigueira Espinosa  
**Presidente**

Manuel Fernandez Jáuregui  
**Secretario**

Julio Devesa Regueiro  
Antonio Ojea Calvo  
Victoria Ampudia Herrero  
Aurora Doniz Regente  
Ángeles Olmedo Conejo  
Pilar Martínez Comesaña

## COMISIÓN DE ALIMENTACIÓN

Vicente García Fernández  
Ana Arenas Villarroel  
Luisa Torres Colomer  
Manuel Román Caride  
Ángeles Lage Vázquez  
Luisa F. Pérez Méndez

## COMISIÓN DE FARMACIA

Isaac Arias Santos  
**Presidente**

Alejandro Martínez Dalmau  
Pedro Mardomingo Varela  
Hipólito Piñeiro Martínez  
Isabel Iglesias Martín  
Luis González Rodríguez  
José Ángel Hortas Guldrís  
Carlos Sousa Rouco

## COMISION DE CANCRO DE MAMA

Martín E. Lázaro Quintela  
Constantino Sobrino Montero  
M<sup>ª</sup> Elena Alonso Doval  
M<sup>ª</sup> Paz Santiago Freijanes  
Juan Ausín Santiago  
Margarita Cueto Baelo  
Carlos Márquez Balea  
José Carlos Álvarez Rodríguez  
José Marco Angulo  
Francisco B. Durán Muñoz  
M<sup>ª</sup> Jesús Díaz Veiga  
Purificación Álvarez Rey  
Rosa Mallo Alonso

## COMISION DE QUIRÓFANOS

José M. González Álvarez  
Ignacio Acosta Crespo  
Julio Gamallo Iglesias  
Isabel Pérez García  
Cristina Fernández Romeo  
José A. Ortigueira Espinosa  
Vicente García Fernández  
Victoria Ampudia Herrero  
Antonio Ojea Calvo  
Rafael Peñalver Pascual  
Gumersindo Espiña Campos  
Francisco Rey López  
José S. Campos García  
Pedro Gil Gil  
Cesar Justo Terrazo  
Alberto Rodríguez Costa  
José L. Quintela Bermúdez  
José J. Caeiro Castelao  
Hayda Bello Rodríguez  
Margarita Graña Blanco  
Pilar Rey Rodríguez

**COMISION GARANTIA DE CALIDADE**

José Ignacio Acosta Crespo  
**Presidente**

José Antonio Ortigueira Espinosa  
**Secretario**

Isabel Pérez García  
Cristina Fernández Romero  
Ana Portomeñe Vázquez  
Victoria Ampudia Herrero  
Isaac Arias Santos  
Marta Carbajo Vicente  
Hayda Bello Roriguez  
Socorro Ocampo Cardalda  
Ricardo Víctor García-Mayor García

**XUNTA TÉCNICO-ASISTENCIAL**

José Ignacio Acosta Crespo  
**Presidente**

Isabel Pérez García  
**Secretaria**

Cristina Fernández Romero  
José Antonio Ortigueira Espinosa  
José Alija Rodríguez  
José Marco Angulo  
Jesús Antelo Cortizas  
Alejandro Martínez Dalmau  
Pedro Gil Gil  
Luis González Rodríguez  
Marcelino Martínez Poch  
José Manuel Ramos Espada  
Jesús Araújo Nores  
Hixinio Beiras Cal  
Antonio Moreno Martínez  
Marta Carbajo Vicente  
Rosa Cogolludo Fernández  
Ana Arenas Villarroel

**XUNTA DE PERSOAL**

Elvira Iglesias Fernández (CIG)  
**Presidenta**

Carlos Puertas García (CIG)  
**Secretario**

Antonio Iglesias Duarte (CIG)  
Pilar Agulla Novas (CIG)  
Fernando Ferreira Carrasco (CIG)  
Susana Pequeño Rodríguez (CIG)  
M<sup>a</sup> Oliva Regueira Graña (CIG)  
Ramón Llorente Sanmartin (CIG)  
Esther Cabanelas Ferrín (CIG-)  
Araceli Loureiro Sousa (CC.OO.)  
Manuel González Garrido (CC.OO.)  
José A. Perianes Rodríguez (CC.OO.)  
Manuel Álvarez Gestoso (CC.OO.)  
Angel Cameselle Corbacho (CC.OO.)  
M<sup>a</sup> Teresa Losada Lopez (CC.OO.)  
Ceferino Barbazán Alvarez (CEMSATSE)  
M<sup>a</sup> Lourdes Carbajo Nuñez (CEMSATSE)  
M<sup>a</sup> Emilia Díaz Fernández (CEMSATSE)  
Manuel Rodríguez Piñeiro (CEMSATSE)  
M<sup>a</sup> Teresa Nuñez Gallego (CEMSATSE)  
Celia Dou Marcos (SAE)  
M<sup>a</sup> Luz Fernández Ramallo (SAE)  
M<sup>a</sup> Carmen Lago Losada (SAE)  
Aurora Mosquera García (UGT)  
Mohamed Ahali-Mulud Aali Salem (UGT)  
Teresa Vazquez Arias (CGT)  
Francisco Javier Prieto Estevez (CGT)  
Amalia Muñoz Duran (SEGA)  
Elisa Pazos Sierra (SEGA)

## COMISIÓN DE CENTRO

Elvira Iglesias Fernández (CIG)  
**Presidenta**

Fernando Ferreira Carrasco (CIG)  
**Secretario**

Antonio Iglesias Duarte (CIG)  
Susana Pequeño Rodríguez (CIG)  
M<sup>a</sup> Oliva Regueira Graña (CIG)

José A. Perianes Rodríguez (CC.OO.)  
Manuel Álvarez Gestoso (CC.OO.)  
Xosé Manuel López Cadilla (CC.OO.)

Ceferino Barbazán Alvarez (CEMSATSE)  
M<sup>a</sup> Lourdes Carbajo Nuñez (CEMSATSE)  
M<sup>a</sup> Emilia Díaz Fernández (CEMSATSE)  
M<sup>a</sup> Teresa Nuñez Gallego (CEMSATSE)

M<sup>a</sup> Luz Fernández Ramallo (SAE)  
Cecilia Dow Marcos (SAE)  
M<sup>a</sup> Carmen Lago Losada (SAE)

Aurora Mosquera García (UGT)  
Gonzalo Figueira Rodríguez (UGT)

Amalia Muñoz Duran (SEGA)  
Elisa Pazos Sierra (SEGA)

Teresa Vazquez Arias (CGT)  
Antonio Arranz Iglesias (CGT)

## COMISIÓN HOSPITALARIA DE PRODUCTIVIDADE

José Manuel González Álvarez  
**Presidente**

José Ignacio Acosta Crespo  
**Director Médico**

Cristina Fernández Romeo  
**Subdirectora Médica**

José A. Ortigueira Espinosa  
**Subdirector Médico**

Pedro Mardomingo Varela  
**Vocal. Área Médica**

Alberto Rivera Gallego  
**Área Médica**

Agustín Lojo Ambroj  
**Vocal. Área Servicios Centrais**

Josefa Araujo Giraldez  
**Vocal. Área Servicios Centrais**

José M<sup>a</sup> Mora Morandeira  
**Vocal Área Servicios Centrais**

José A. Bázquez Bautista  
**Vocal. Área Cirúrxica**

Juan J. Guede Merino  
**Vocal. Área Cirúrxica**

José A. Calviño Castañón  
**Vocal. Área Materno-Infantil**

José Otero Varela  
**Control de Xestión**



## **Análise por servicios finais**



**ÁREA DE MEDICINA**

**ÁREA DE CIRURXÍA**

**ÁREA DE MEDICINA INTENSIVA**

**ÁREA DE OBSTETRICIA**

**ÁREA DE PEDIATRÍA**

**ÁREA DE PSIQUIATRÍA**

**ÁREA DE URXENCIAS**



## **ÁREA DE MEDICINA**

- ALERGOLOGÍA
- CARDIOLOGÍA
- DERMATOLOGÍA
- DIGESTIVO
- ENDOCRINOLOGÍA
- HEMATOLOGÍA
- HOSPITALIZACIÓN A DOMICILIO
- MEDICINA INTERNA
- NEFROLOGÍA
- PNEUMOLOGÍA
- NEUROLOGÍA
- ONCOLOGÍA
- REHABILITACIÓN
- REUMATOLOGÍA



## ÁREA DE MEDICINA

### HOSPITALIZACIÓN

<b>Ingresos</b>	<b>4.859</b>
Programados	961
Urxentes	3898
Traslados internos	713
<b>Estadas</b>	<b>58.342</b>
<b>Altas</b>	<b>4.988</b>
Éxitus	396
<b>Interconsultas</b>	<b>11.474</b>

<b>Indicadores de hospitalización</b>	
Estada media	12,01
Índice de ocupación	106,56
Índice de rotación	32,39
Taxa de mortalidade	8,15

### ACTIVIDADE DE CONSULTAS EXTERNAS

<b>Totais</b>	<b>158.189</b>
Primeiras	48.602
Sucesivas	109.587
<b>Consultas «non xerarquizadas»</b>	
<b>Totais</b>	<b>32.774</b>
Primeiras	16.826
Sucesivas	15.948

<b>Indicadores de consultas</b>	
Índice sucesivas/primeiras	2,25

### ACTIVIDADE DE URXENCIAS

<b>Total urxencias</b>	<b>4.805</b>
<b>Ingresos urxentes</b>	<b>3.898</b>

**ALERGOLOXÍA****RECURSOS HUMANOS**

Xefes de sección	1
Ramón González Vázquez	
Especialistas	2
ATS/DUE	2
Auxiliar enfermería	2

**RECURSOS FÍSICOS**

Salas de consulta externa	
Nº de locais	3

Interconsultas	63
----------------	----

**ACTIVIDADE DE CONSULTAS EXTERNAS**

Consultas realizadas	
Totais	8.628
Primeiras	2.442
Sucesivas	6.186

Indicadores de consultas	
Índice sucesivas/primeiras	2,53

**CARDIOLOXÍA****RECURSOS HUMANOS**

Responsable servicio	1
Fco. Javier Alvarez-Novoa Beiner	
Xefes de sección	2
Especialistas	7
Cotas	2
Supervisoras	1
Susana Pequeño Rodríguez (CAR-NRL)	
ATS/DUE	11
Auxiliar enfermería	7
Administrativos/apoio	1

**Indicadores de hospitalización**

Estada media	8,21
Índice de ocupación	147,45
Índice de rotación	65,56
Taxa de mortalidade	1,81

**RECURSOS FÍSICOS**

Camas	16
Salas de consulta externa	
Nº de locais	4,6

**HOSPITALIZACIÓN**

<b>Ingresos</b>	<b>1.049</b>
Programados	74
Urxentes	681
Traslados internos	294

<b>Estadas</b>	<b>8.611</b>
----------------	--------------

<b>Altas</b>	<b>1.039</b>
Éxitus	19

<b>Interconsultas</b>	<b>1.242</b>
-----------------------	--------------

**ACTIVIDADE DE CONSULTAS EXTERNAS**

<b>Consultas realizadas</b>	
<b>Totais</b>	<b>15.622</b>
Primeiras	6.687
Sucesivas	8.935

**Indicadores de consultas**

Índice sucesivas/primeiras	1,34
----------------------------	------

<b>Servicio de Cardiología</b>	
<b>Totais</b>	<b>5.106</b>
Primeiras	1.869
Sucesivas	3.237

<b>Unidade de Arritmias</b>	
<b>Totais</b>	<b>2.298</b>
Primeiras	258
Sucesivas	2.040

<b>Pulmón e corazón</b>	
<b>«non xerarquizadas»</b>	
<b>Totais</b>	<b>8.218</b>
Primeiras	4.560
Sucesivas	3.658

**ACTIVIDADE CIENTÍFICA****PONENCIAS****F. J. Álvarez-Nóvoa Beiner**

Actualización de los factores de riesgo clásico y nuevos factores de riesgo.

*Moderador y ponente. Simposio sobre factores de riesgo cardiovascular. Praga, noviembre 2001*

**H. Beiras**

La Sanidad Española

*Congreso de la International Association of Health Policy (IAHP). University College de Londres, 2001.*

**H. Beiras**

Influir en las políticas sanitarias

*Annual General Meeting of National Health Service Consulttant's Association (NHSCA). Royal Society of Medicine. Londres, 6 de octubre 2001.*

**H. Beiras**

Reestructuración de Servicios Sanitarios.

*12 International Meeting. Organizado por las Universidades de Cambridge y Maastricht. Maastricht (Holanda), julio 2001.*

**H. Torrealday**

Enfermedad coronaria, nuevos horizontes

*Oporto (Portugal), septiembre 2001.*

**H. Beiras**

Globalización y salud

*Jornadas organizadas por Médicos sin Fronteras ATTAC. Vigo, 7 de noviembre 2001*

**H. Beiras**

Coordinador Mesa Redonda: Experiencias internacionales.

*Jornadas sobre transferencias sanitarias organizadas por CCOO y FADSP en el Consejo Económico Social. Madrid, 25 de abril 2001.*

**H. Torrealday**

Factores de riesgo.

*Atención Primaria. Vigo, noviembre 2001.*

**PUBLICACIONES****Revistas****H. Beiras**

La Sanidad Española.

*Journal of Public Health Policy, vol. 22, nº 2. Agosto 2001.*

**PROYECTOS DE INVESTIGACIÓN EN CURSO**

*La Ranolazina en la angina de esfuerzo*

Estudio multicéntrico CARISA

*Equipo Investigador: Participación Servicio Cardiología C.H. Xeral-Cíes.*

**CURSOS****H. Beiras**

Cardiopatía hipertensiva y ecocardiografía.

*Curso sobre HTA. Nefrología. Colegio de Médicos. Vigo, febrero de 2001*

**MISCELÁNEA****H. Beiras**

Informe Revisan 2000 (recursos sanitarios de la ciudad)

*Miembro de la comisión redactora. Ayuntamiento de Vigo, marzo 2001*

Realización e implantación de protocolos asistenciales: Manejo de dolor torácico en Urgencias.

Manejo del síndrome coronario agudo sin elevación del ST. Con implicación de los Servicios de Medicina Intensiva, Urgencias, Análisis Clínicos



**DERMATOLOXÍA****RECURSOS HUMANOS**

Xefes de sección	1
Ander Zulaica Gárate	
Especialistas	2
Cotas	2
ATS/DUE	5
Auxiliar Enfermería	2

**RECURSOS FÍSICOS**

Salas de consulta externa	
Nº de locais	4,0

Interconsultas	306
----------------	-----

**ACTIVIDADE CIRÚRXICA**

Intervencións	
Totais	634
Programadas	634
Ambulatorias	634

**Indicadores cirúrxicos**

Rendemento quirófanos	62,18
Intervencións programadas/día	2,56

**ACTIVIDADE DE CONSULTAS EXTERNAS**

Consultas realizadas	
Totais	19.591
Primeiras	12.314
Sucesivas	7.277

Consultas «non xerarquizadas»	
Totais	8.648
Primeiras	5.119
Sucesivas	3.529

**ACTIVIDADE CIENTIFICA****COMUNICACIONES A CONGRESOS, SIMPOSIOS Y OTRAS REUNIONES CIENTÍFICAS**

**J.M. Fabeiro, A. Zulaica, J.L. Caeiro, B. Iglesias, R. Fernández Martín.**

Arteritis de la Temporal.

XXX Reunión de la Sección Regional Gallega de la Academia Española de Dermatología y Sifiliografía. Ferrol, 26 de mayo de 2001.

**Zulaica, S. Calviño, C. de Luaces, M. Cerdeira, J.M. Fabeiro, J.L. Caeiro.**

Dermatosis lineal por IgA tipo Adulto.

XXX Reunión de la Sección Regional Gallega de la Academia Española de Dermatología y Sifiliografía. Ferrol, 26 de mayo de 2001.

**Zulaica, J.M. Fabeiro, J.L. Caeiro, E. Oujo, C. Fiaño.**

Carcinoma de células de Merke en un dedo de la mano con metástasis axilares.

XXX Reunión de la Sección Regional Gallega de la Academia Española de Dermatología y Sifiliografía. Ferrol, 26 de mayo de 2001.

**J.L. Caeiro, A. Zulaica, J.M. Fabeiro, R. Luna.**

Diabetes Mellitus tipo I por Roacután.

XXX Reunión de la Sección Regional Gallega de la Academia Española de Dermatología y Sifiliografía. Ferrol, 26 de mayo de 2001.

**B. Iglesias Rodríguez, R. Fernández Victoria, M. M. Butrón Vila, A. Zulaica Gárate, J. Pérez Villanueva.**

Angioma serpiginoso. Estudio óptico y ultraestructural.

IV Congreso Virtual Hispanoamericano de Anatomía Patológica. 2001. <http://conganat.uninet.edu/COMUNICACION-E/036/>

**Zulaica, J.M. Fabeiro, J.L. Caeiro, M. Cerdeira, S. Calviño, C. Fiaño.**

Enfermedad de Fox-Fordyce.

XII Reunión de Dermatología. Baiona, 27 de octubre de 2001.

**Zulaica, J.M. Fabeiro, J.L. Caeiro, M. Cerdeira, S. Calviño, R. Fernández Martín.**

Poroqueratosis de Mibelli.

XII Reunión de Dermatología. Baiona, 27 de octubre de 2001.

**PUBLICACIONES****Revistas**

**M. Pereiro Jr, M.T. Abalde, A. Zulaica, J.L. Caeiro, A. Flórez, C. Peteiro, J.Toribio.**

Chronic infection due to *Fusarium oxysporum* mimicking lupus vulgaris: case report and review of cutaneous involvement in fusariosis.

*Acta Derm Venereol* 2001, 81: 51-53.

**DIXESTIVO****RECURSOS HUMANOS**

Xefes de sección	1
Abel Pallarés Peral	
Especialistas	4
Cotas	3
Supervisoras	1
Julia Conde Fernández	
ATS/DUE	13
Auxiliar enfermería	9
Administrativos/apoio	1

**RECURSOS FÍSICOS**

Camas	14
Salas de consulta externa	
Nº de locais	4,0

**HOSPITALIZACIÓN**

<b>Ingresos</b>	<b>524</b>
Programados	92
Urxentes	401
Traslados internos	31

<b>Estadas</b>	<b>4.725</b>
----------------	--------------

<b>Altas</b>	<b>519</b>
Éxitus	38

<b>Interconsultas</b>	<b>298</b>
-----------------------	------------

**Indicadores de hospitalización**

Estada media	9,02
Índice de ocupación	92,47
Índice de rotación	37,43
Taxa de mortalidade	7,25

**ACTIVIDADE DE CONSULTAS EXTERNAS**

<b>Consultas realizadas</b>	
<b>Totais</b>	<b>13.849</b>
Primeiras	5.886
Sucesivas	7.963

<b>Consultas «non xerarquizadas»</b>	
<b>Totais</b>	<b>11.102</b>
Primeiras	5.502
Sucesivas	5.600

**Indicadores de consultas**

Índice sucesivas/primeiras	1,35
----------------------------	------

## ACTIVIDADE CIENTIFICA

### PUBLICACIONES

#### Revistas

*Fernández-Rodríguez CM, Prada I, Andrade A, Moreiras M, Guitián R, Aller R, Lledo JL, Cacho G, Quiroga J, Prieto J*

Disturbed synthesis of insulinlike growth factor I and its binding proteins may influence renal function changes in liver cirrhosis

*Dig Dis Sci 2001 2001 Jun; 46(6): 1313-20*

### PROYECTOS DE INVESTIGACIÓN EN CURSO

*Equipo Investigador: Butrón Vila M., Pereira Bueno S., Rodríguez Martínez D., Ruiz Ochoa V. Servicio de Digestivo Hospital Meixoeiro y POVISA y 20 hospitales europeos del grupo EC-IBD.*

Displasia y cáncer en enfermedad inflamatoria intestinal (Estudio Multicéntrico Europeo)

**ENDOCRINOLOXÍA****RECURSOS HUMANOS**

Xefes de servicio	1
Ricardo V. García-Maior García	
Especialistas	3
Cotas	2
Supervisoras	1
Julia Conde Fernández (ONC-REU-MI-END)	
ATS/DUE	9
Auxiliar enfermería	6
Administrativos/apoio	1

**RECURSOS FÍSICOS**

Camas	6
Salas de consulta externa	
Nº de locais	3,8

**HOSPITALIZACIÓN**

<b>Ingresos</b>	<b>213</b>
Programados	93
Urxentes	113
Traslados internos	7

<b>Estadas</b>	<b>2.122</b>
----------------	--------------

<b>Altas</b>	<b>213</b>
Éxitus	3

<b>Interconsultas</b>	<b>2.017</b>
-----------------------	--------------

**Indicadores de hospitalización**

Estada media	9,96
Índice de ocupación	96,89
Índice de rotación	35,50
Taxa de mortalidade	1,41

**ACTIVIDADE DE CONSULTAS EXTERNAS**

<b>Consultas realizadas</b>	
<b>Totais</b>	<b>12.669</b>
Primeiras	3.994
Sucesivas	8.675

**Indicadores de consultas**

Índice sucesivas/primeiras	2,17
----------------------------	------

<b>Consultas «non xerarquizadas»</b>	
<b>Totais</b>	<b>4.806</b>
Primeiras	1.645
Sucesivas	3.161

## ACTIVIDADE CIENTÍFICA

## COMUNICACIONES A CONGRESOS, SIMPOSIOS Y OTRAS REUNIONES CIENTÍFICAS

**Luna R, Rodríguez I, Ríos M, García-Mayor RV.**

Iodine deficiency in gestational diabetes  
Symposium on Sugar and Spikes: Modern Challenges in the treatment of type 2 Diabetes. Fort Village, Sardinia (Italy) 6-9 May 2001.

**Barreiro F, Miralles C, Bouzas R, Ocampo A, Lage A, Las Heras M, López-Guerra N, Fluiters E, García-Mayor RV.**

Computed tomography (CT) for the assessment of visceral fat in HIV-associated lipodystrophy syndrome: Sexual differences  
4th International Conference on Nutrition & Infection and 2nd European Workshop on lipodystrophy, Cannes 19-21 April 2001.

**Miralles C, Bouzas R, Ocampo A, Andrade MA, Barreiro F, López-Guerra N, Las Heras M, Fluiters E, García-Mayor RV.**

Recovery of peripheral fat after switching from P.I. to E.F.V.  
4th International Conference on Nutrition & Infection and 2nd European Workshop on lipodystrophy, Cannes 19-21 April 2001.

**Miralles C, Bouzas R, Ocampo A, Andrade MA, Las Heras M, López-Guerra N, Fluiters E, García-Mayor RV.**

Metabolic changes and fat distribution in HIV-associated lipodystrophy syndrome  
4th International Conference on Nutrition & Infection and 2nd European Workshop on lipodystrophy, Cannes 19-21 April 2001.

**Páramo C, Sierra JM, Rodríguez I, Luna R, Pérez Méndez LF, García-Mayor RV.**

Correlation between genotype and phenotype in nonclassical congenital adrenal hyperplasia (CAH) due to 21-hydroxylase deficiency  
5th European Congress of Endocrinology. Turin (Italy), 9-13 June 2001.

**Páramo C, Rodríguez I, Gil P, Andrade MA, Luna R, García-Mayor RV.**

The value of PTH monitoring in the surgical treatment of primary hyperparathyroidism  
5th European Congress of Endocrinology. Turin (Italy), 9-13 June 2001.

**Puig Domingo M, Pallardo LF, García-Mayor RV, Benito P, Faure E, Mesa J, López JS, Artés M, Ravella R.**

Achieving goals metabolic control in type 2 diabetes mellitus by treating postprandial hyperglycemia with Miglitol  
Annual Meeting of the European Association for Study of Diabetes. Glasgow, 9-13 September 2001.

**García-Mayor RV, Benito P, Faure E, Mesa J, Puig-Domingo M, Pallardo LF, López J, Artés M, Ravella R.**

Predictive factors of miglitol response in the treatment of type 2 diabetes mellitus  
17th International Conference on PharmacoEpidemiology, Toronto, 26 August 2001.

**Mesa J, Faure E, García-Mayor RV, Benito P, Pallardo LF, Puig-Domingo M, Artés M, López J, Ravella R.**

Tolerability of Miglitol in the treatment of type 2 diabetes mellitus. Final results after 12 months of follow-up  
17th International Conference on PharmacoEpidemiology, Toronto, 26 August 2001.

**Muñoz Posse C, González García-Mayor E, Pérez Méndez LF.**

Validez de las encuestas nutricionales autoadministradas en pacientes obesos  
V Congreso Internacional Alimentación, Nutrición y Dietética, Madrid 14-16 de Noviembre 2001.

**Ravella R, Benito P, Faure E, García-Mayor RV, Mesa J, Pallardo LF, Puig Domingo M.**

Estudio MIDİYOR: Miglitol en diabetes mellitus tipo 2 en mayores de 65 años  
XX Reunión de la Sociedad Española de Geriatría y Gerontología, San Sebastián, Junio 6-9 de 2001.

**Páramo C, Rodríguez I, Raña N, Luna R, Sierra JM, López A, García-Mayor RV.**

Características clínico-evolutivas de las lesiones quísticas hipofisarias  
43 Congreso Nacional de la Sociedad Española de Endocrinología y Nutrición, Santiago de Compostela 16-18 de Mayo de 2001.

**Regal M, Páramo C, Sierra JM, García-Mayor RV.**

Prevalencia de hipopituitarismo en el sur de Galicia  
43 Congreso Nacional de la Sociedad Española de Endocrinología y Nutrición, Santiago de Compostela 16-18 de Mayo de 2001.

**Rodríguez I, Páramo C, Sierra JM, Oliveira I, Cid D, García-Mayor RV.**

Presencia de patología tiroidea en pacientes acromegálicos

43 Congreso Nacional del la Sociedad Española de Endocrinología y Nutrición, Santiago de Compostela 16-18 de Mayo de 2001.

**Ríos M, Fluiters E, García-Mayor RV y grupo para el estudio de la Yodo deficiencia en Galicia.**

Deficiencia de yodo en gestantes de la comunidad Gallega

43 Congreso Nacional del la Sociedad Española de Endocrinología y Nutrición, Santiago de Compostela 16-18 de Mayo de 2001.

**Pérez Méndez LF, Andrade MA, Páramo C, Miralles C, Álvarez E, García-Mayor RV.**

Pérdida de la correlación entre la leptina y el grado de adiposidad en la obesidad severa.

43 Congreso Nacional del la Sociedad Española de Endocrinología y Nutrición, Santiago de Compostela 16-18 de Mayo de 2001.

**Andrade MA, González D, Páramo C, Álvarez E, Requeijo R, Torreira C, Álvarez R.**

Ausencia de pulsatilidad nocturna de la leptina en niños con talla baja.

43 Congreso Nacional del la Sociedad Española de Endocrinología y Nutrición, Santiago de Compostela 16-18 de Mayo de 2001.

**Rodríguez I, Páramo C, Andrade MA, Gil P, Luna R, García-Mayor RV.**

Valor de la monitorización de los niveles séricos de PTH en el tratamiento quirúrgico del hiperparatiroidismo primario.

43 Congreso Nacional del la Sociedad Española de Endocrinología y Nutrición, Santiago de Compostela 16-18 de Mayo de 2001.

**Benito P, Faure E, García-Mayor RV, Mesa J, Pallardo LF, Puig-Domingo M, Artés M, López J, Ravella R.**

Evaluación de los criterios del European Diabetes Policy group 1999 en la cohorte del MIDIA.

43 Congreso Nacional del la Sociedad Española de Endocrinología y Nutrición, Santiago de Compostela 16-18 de Mayo de 2001.

**Faure E, Mesa J, Benito P, García-Mayor RV, Pallardo LF, Puig-Domingo M, Artés M, López J, Ravella R,**

Tolerabilidad del Miglitol en el tratamiento de la diabetes mellitus tipo 2. Resultados finales.

43 Congreso Nacional del la Sociedad Española de Endocrinología y Nutrición, Santiago de Compostela 16-18 de Mayo de 2001.

**Regal M, Páramo C, Rodríguez I, Sierra JM, García-Mayor RV.**

Incidencia del hipopituitarismo en el sur de Galicia

XIII Congreso de la Sociedad Gallega de Endocrinología, Nutrición y Metabolismo. Ourense 9-10 de Noviembre do 2001.

**Regal M, Páramo C, Luna R, Sierra JM, García-Mayor RV.**

Prevalencia del hipopituitarismo en el área sur de Galicia".

XIII Congreso de la Sociedad Gallega de Endocrinología, Nutrición y Metabolismo. Ourense 9-10 de Noviembre do 2001.

**Graña C, Campos C, Páramo C, Muñoz D, Sierra JM, Rodríguez I, Pérez L, Andrade MA, García-Mayor RV.**

Efectos del interferon  $\alpha$  sobre la función tiroidea en pacientes con esclerosis múltiple.

XIII Congreso de la Sociedad Gallega de Endocrinología, Nutrición y Metabolismo. Ourense 9-10 de Noviembre do 2001.

**Campos B, Graña C, Páramo C, Prada I, Rodríguez I, Sierra JM, Luna R, García-Mayor RV.**

Disfunción tiroidea en las hepatitis C crónicas tratadas con interferon  $\alpha$

XIII Congreso de la Sociedad Gallega de Endocrinología, Nutrición y Metabolismo. Ourense 9-10 de Noviembre do 2001.

**Páramo C, De la Fuente J, Andrade MA, Sierra JM, Rodríguez I, García-Mayor RV.**

Leptina en mujeres con déficit de GH del adulto

XIII Congreso de la Sociedad Gallega de Endocrinología, Nutrición y Metabolismo. Ourense 9-10 de Noviembre do 2001.

**Páramo C, De la Fuente J, Oliveira I, Nodar A, Cid D, Andrade MA, García-Mayor RV.**

Interacción entre la insulinemia basal y los niveles séricos de leptina

XIII Congreso de la Sociedad Gallega de Endocrinología, Nutrición y Metabolismo. Ourense 9-10 de Noviembre do 2001.

**Fernández F, Rivera A, Pérez S, Lamas R, Luna R, Páramo C.**  
Hiponatremia y sepsis: Debut de un hipopituitarismo encubierto

*XIII Congreso de la Sociedad Gallega de Endocrinología, Nutrición y Metabolismo. Ourense 9-10 de Novembro do 2001.*

**Alonso M, Muñoz D, Páramo C.**

Adenoma corticotropo silente e ictus: ¿casualidad o causalidad?

*XIII Congreso de la Sociedad Gallega de Endocrinología, Nutrición y Metabolismo. Ourense 9-10 de Novembro do 2001.*

**Luna R, Sampayo V, García Cruz C, Gago S, Valenzuela O.**

Diabetes gestacional en el hospital Xeral de Vigo: 1999-2000.

*XIII Congreso de la Sociedad Gallega de Endocrinología, Nutrición y Metabolismo. Ourense 9-10 de Novembro do 2001.*

## PONENCIAS

**R.V. García-Mayor.**

Tratamiento actual de la diabetes tipo 2

*43 Congreso Nacional de la Sociedad Española de Endocrinología y Nutrición, Santiago de Compostela 16-18 de Mayo de 2001.*

**R.V. García-Mayor.**

Tratamiento actual de la obesidad

*VIII Congreso da Sociedade Galega de Hipertensión Arterial. Pontevedra 14-15 de setembro 2001.*

**R. Luna Cano.**

Fisiopatología de la diabetes mellitus tipo 2: ¿Por qué fracasan las células beta pancreáticas

*XIV Congreso da Sociedade Galega de Endocrinoloxía e Nutrición. Ourense 9-10 de Novembro do 2001.*

**C. Páramo.**

Tumores secretores de gonadotrófinas y subunidades

*XIV Congreso da Sociedade Galega de Endocrinoloxía e Nutrición. Ourense 9-10 de Novembro do 2001.*

## PUBLICACIONES

### Revistas

**Pérez Méndez LF, García-Mayor RV.**

Situación actual de la nutrición enteral domiciliaria en Galicia.

*Nutr Hosp. 2001; XVI ; 257-261.*

**Regal M, Páramo C, Sierra JM, García-Mayor RV.**

Prevalence and incidence of hypopituitarism in an adult caucasian population in northwestern Spain.

*Clin Endocrinol 2001; 55: 735-740.*

**Páramo C, Fluiters E, de la Fuente J, Andrade A, García-Mayor RV.**

Monitoring of treatment success in patients with acromegaly: The value of serum insulin-like growth factor binding protein-3 and serum leptin measurements in comparison to plasma insulin-like growth factor I determination.

*Metabolism 2001; 50: 1117-1121.*

### Libros

**Sierra JM, Rodríguez I.**

Capítulo 16, Hipotiroidismo. Tomo I en: Manual del Residente en Endocrinología y Nutrición.

*Ediciones Litofinter S.A, Madrid 2001, pp 347-376.*

**Rodríguez I.**

Capítulo 55, Etiopatogenia de la Obesidad. Tomo II en: Manual del Residente en Endocrinología y Nutrición

*Ediciones Litofinter S.A., Madrid 2001, pp 1323-1339.*

**Rodríguez I, García Lado I.**

Capítulo 68, Anorexia Nerviosa y Bulimia Nerviosa. Tomo II en Manual del Residente en Endocrinología y Nutrición.

*Ediciones Litofinter S.A. Madrid 2001, pp 1673-1697.*



**PROYECTOS DE INVESTIGACIÓN EN CURSO****Investigador Principal: RV García-Mayor.**

Papel de la insulino-secreción endógena en los cambios de la composición corporal en diabéticos tipo 1. Efecto de la edad, el sexo, la pubertad y el control metabólico.  
XUGA PGIDT00PXI90301PR.

**Equipo Investigador: Luisa F. Pérez Méndez.**

7 de junio de 2001.  
Estudio multicéntrico.

**Equipo Investigador: Pérez Méndez LF, García-Mayor R.V.**

Cáncer de tiroides: Epidemiología, curvas de supervivencia.

**TESIS DOCTORAL****Epidemiología del hipopituitarismo: Prevalencia e Incidencia en la población adulta del sur de Galicia**

Autora: Milagros Regal Vázquez.  
Universidad de Santiago de Compostela, Julio 2001.

**ENSAYOS CLÍNICOS:****Investigadores principales: RV García-Mayor y C. Páramo.**

Eficacia terapéutica comparativa del Autogel, la nueva forma de liberación prolongada del análogo de la somatostatina Lanreótida, en pacientes acromegálicos respondedores a la Somatulina: ensayo clínico abierto, comparativo, multicéntrico y de fase III  
Código A-92-52030-046

**Investigadores principales: L.F. Pérez Méndez y RV García-Mayor.**

Evaluation of coronary risk factors and adherence to mediterranean diet in the Iberian population and impact of Cerivastatin treatment-EFICASE. Bay w6228.

**Investigadores principales: C. Páramo y RV García-Mayor.**

Estudio sobre el control y complicaciones del hipopituitarismo HypoCCS  
Código B9R-EW-GDDQ.

**CURSOS****Cursos Doctorado****RV García-Mayor.**

Situación de los riesgos cardiovasculares al diagnóstico en pacientes con diabetes mellitus tipo 2.  
Curso de Doctorado "Avances en Diabetes Mellitus"  
Directores: Profs. JJ Corrales y JM Miralles,  
Facultad de Medicina, Universidad de Salamanca. Junio 10 de 2001.

**Otros cursos****Concepción Páramo y José Manuel Sierra.**

Forma no clásica de hiperplasia suprarrenal congénita por déficit de 21-hidroxilasa.  
XV Curso de Endocrinología para postgraduados, Lloret de Mar, Febrero 4-7, 2001.

**Luisa F. Pérez Méndez.**

Nutrición y diabetes: Conceptos. Jornadas sobre Nutrición en diabetes.  
Hospital General Juan Cardona, Ferrol 1-2 junio 2001.

**Ricardo V. García-Mayor.**

Avances en la investigación Diabetológica.  
XI Ciclo de charlas –coloquio de información al diabético.  
Centro Cívico "Carballo Calero", Ferrol 14-16 de Noviembre de 2001.

**Trastornos Asociados o Déficit ó exceso de yodo.**

Curso de Formación continuada FEGAS, plan AFCAP, impartido por miembros del Servicio de Endocrinología y Nutrición del Hospital Xeral-Cíes de Vigo, los días 4-8 de xuño de 2001 en el salón de actos del Hospital.

**Atención farmacéutica al paciente diabético.**

Ciclo de conferencias organizadas por el Colegio de Farmacéuticos de Pontevedra, con la participación de todos los miembros del servicio de Endocrinología y Nutrición del Hospital Xeral-Cíes de Vigo, Vigo, 1-8 de junio 2001.

**MISCELÁNEA**

C Páramo es Vicepresidente de la Sociedad Gallega de Endocrinología. Nutrición y Metabolismo.

RV García-Mayor es Vicepresidente de la Sociedad Española de Diabetes.

## ACTIVIDADE CIENTÍFICA ENFERMERÍA

### RELATORIOS

**Flora Barreiro Pérez.**

"Técnicas y medios audiovisuales en formación.

*Temas a debate"*

*XVII Congreso de la SENPE.*

*Mayo / 2001. Granada*

**Flora Barreiro Pérez.**

"Nutrición y diabetes: clase práctica".

*Jornadas Sobre Nutrición en Diabetes.*

*Junio / 2001. Ferrol.*

**Flora Barreiro Pérez.**

"Nutrición: equilibrio, placer y trucos en la dieta".

*II Jornadas Técnicas Capacidade 2001.*

*Noviembre / 2001. Vigo.*

**Flora Barreiro Pérez.**

"Tratamiento Dietético".

*Diabetes Mellitus En Infancia Y Adolescencia.*

*Noviembre / 2001. Vigo.*

**Flora Barreiro Pérez.**

"Dieta y diabetes. generalidades".

*Paciente Diabético. Actitudes Terapéuticas Y Cuidados.*

*Marzo / 2001. Vigo.*

### COMUNICACIONES

**Flora barreiro pérez.**

"Computed tomography (ct) for the assessment of visceral fat in hiv – associated lipodystrophy syndrome sexual differences".

*4 th international conference on nutrition and hiv infection. 2 th european work shop on lipodystrophy.*

*Abril / 2001. Cannes, francia.*

## HEMATOLOXÍA

### RECURSOS HUMANOS

Xefes de servicio	1
Alejandro Martínez Dalmau	
Xefes de sección	1
Especialistas	3
MIR	1
Supervisoras	1
Carmen Carrillo Estévez (NEF-HEM)	
ATS/DUE	18
Auxiliar enfermería	11
Administrativos/apoio	1

### RECURSOS FÍSICOS

Camas	12
Salas de consulta externa	
Nº de locais	2,2

### HOSPITALIZACIÓN

<b>Ingresos</b>	<b>516</b>
Programados	338
Urxentes	145
Traslados internos	33

<b>Estadas</b>	<b>5.918</b>
----------------	--------------

<b>Altas</b>	<b>524</b>
Éxito	21

<b>Interconsultas</b>	<b>1.116</b>
-----------------------	--------------

#### Indicadores para hospitalización

Estada media	11,59
Índice de ocupación	133,06
Índice de rotación	43,00
Taxa de mortalidade	4,07

### ACTIVIDADE DE CONSULTAS EXTERNAS

<b>Consultas realizadas</b>	
<b>Totais</b>	<b>27.153</b>
Primeiras	1.010
Sucesivas	26.143

#### Indicadores de consultas

Índice sucesivas/primeiras	5,30
----------------------------	------

## ACTIVIDADE CIENTÍFICA

### PROYECTOS DE INVESTIGACIÓN EN CURSO

*Equipo Investigador: Outón Soto A., Blanco M., Requeijo Pascual R., Torreira Banzas C., Albo López C., Ares Gómez C.*

Estudio piloto sobre la necesidad de cuidados paliativos en un área de salud de Vigo.

*Equipo Investigador: González Carreró J., Poderós Baeta C. Y 18 hospitales españoles coordinados por el C.N.I.O.*

Grupo español para el estudio del linfoma de Hodgkin. Participación del Hospital Xeral Cíes de Vigo.

*Equipo Investigador: Poderós Baeta C., Albo López C., Plaza Villa J., Benítez Cobos E., Ares Gómez C.*

Estudio y seguimiento de las masas residuales mediante tomografía de emisión de positrones (PET) en pacientes con linfoma.

**ACTIVIDADE CIENTÍFICA ENFERMERÍA****COMUNICACIONES**

*José A. Piñeiro Lemos, Isabel Aldao Pampín, Patricia Alonso Crespo, Carmen Casado Santiago, Mar Gallero Fernández, Encarna Ogando Blanco, Sol Orge Vidal, M<sup>a</sup> Jesús Prado Bustamante, Carmen Quintela Fernández.*  
 “Calidade De Vida No Paciente Sometido A Transplante De Médula Ósea”.  
 6º Congreso Nacional De Enfermería Hematológica.  
 Octubre / 2001. Cuenca.

**RELATORIOS**

*J. Angel piñeiro lemos.*  
 “Atención da enfermería nas complicacións T.M.O.”.  
 I Xornada de Enfermería. Complexo Hospitalario Xeral – Cies.  
 Mayo / 2001. Vigo.

**Encarna Ogando Blanco.**  
 “Estructura, organización y recursos humanos en una T.M.O.”.  
 Videoconferencia Vigo - Montevideo. Hospital Xeral.  
 Mayo / 2001. Vigo.

*M.<sup>a</sup> Sol Orge Vidal.*  
 “Plan de cuidados en T.M.O.”.  
 Videoconferencia Vigo - Montevideo. Hospital Xeral.  
 Mayo / 2001. Vigo.

*J. Angel Piñeiro Lemos.*  
 “Actuación de enfermería en las complicaciones T.M.O.”.  
 Videoconferencia Vigo - Montevideo. Hospital Xeral.  
 Mayo / 2001. Vigo.

## UNIDADE DE HOSPITALIZACIÓN A DOMICILIO

### RECURSOS HUMANOS

Xefes de sección	1
Tomás Ardid Posada	
Especialistas	2
Supervisor	1
Ricardo M. Pardo Blanco	
ATS/DUE	5

### DOMICILIO

<b>Ingresos</b>	<b>358</b>
Estadas	9.297
Altas	326
Éxitus	92

<b>Interconsultas</b>	<b>450</b>
-----------------------	------------

### Indicadores de hospitalización

Estada media	25,97
Taxa de mortalidade	25,70

### CONSULTAS

<b>Consultas realizadas</b>	
Facultativo	2.929
Enfermería	4.851

### PETICIÓN A SERVICIOS CENTRAIS

Rx	3
Analítica	570

## ACTIVIDADE CIENTÍFICA

### PONENCIAS

**González García-Mayor E.**

Valoración sobre la posible necesidad de nutrición artificial en enfermos terminales.

*V Jornadas nacionales de Cuidados Paliativos. La Coruña 22-23 de noviembre de 2001.*

**Virginia Pérez Rodríguez.**

La Década Prodigiosa. Atención domiciliaria basada en el hospital para pacientes pediátricos.

*2ª Jornadas Gallegas de Hospitalización a Domicilio. Complejo Hospitalario Xeral-Ciés. Vigo, 18 de septiembre de 2001.*

**Tomás Ardid Posada.**

Coordinación de la Atención Domiciliaria para pacientes en situación de enfermedad terminal.

*2ª Jornadas Gallegas de Hospitalización a Domicilio. Complejo Hospitalario Xeral-Ciés. Vigo, 18 de septiembre de 2001.*

### PROYECTOS DE INVESTIGACIÓN EN CURSO

**Equipo Investigador: González García-Mayor E., Fluiters Casado E, Pérez Méndez LF.**

Estudio piloto sobre la necesidad de cuidados paliativos en un Área de Salud de Vigo.

### CURSOS

**Tomás Ardid Posada**

Introducción a los Cuidados paliativos. Conceptos generales. Historia de la Medicina paliativa. Organización de los Cuidados paliativos. Nuevas formas de comunicarse en Cuidados paliativos, Internet.

*Curso Básico de Cuidados Paliativos. Ilustre Colegio oficial de Médicos de Pontevedra. Vigo, 26 de marzo al 2 de abril de 2001. Pontevedra, 23 de abril al 27 de abril de 2001.*

**Esther González García-Mayor.**

Acercamiento al tratamiento del dolor. Manejo práctico en el tratamiento del dolor.

*Curso Básico de Cuidados Paliativos. Ilustre Colegio oficial de Médicos de Pontevedra. Vigo, 26 de marzo al 2 de abril de 2001. Pontevedra, 23 de abril al 27 de abril de 2001.*

**Pilar Iglesias Acevedo.**

Control de síntomas en el paciente terminal.

*Curso Básico de Cuidados Paliativos. Ilustre Colegio oficial de Médicos de Pontevedra. Vigo, 26 de marzo al 2 de abril de 2001. Pontevedra, 23 de abril al 27 de abril de 2001.*

**Pilar Iglesias Acevedo.**

Información y comunicación. Aspectos psicológicos en el paciente terminal.

*Curso Básico de Cuidados Paliativos. Ilustre Colegio oficial de Médicos de Pontevedra. Vigo, 26 de marzo al 2 de abril de 2001. Pontevedra, 23 de abril al 27 de abril de 2001.*

**Tomás Ardid Posada**

Los últimos días. Situación de agonía. Administración de fármacos en las últimas semanas de vida. Urgencias en Cuidados paliativos.

*Curso Básico de Cuidados Paliativos. Ilustre Colegio oficial de Médicos de Pontevedra. Vigo, 26 de marzo al 2 de abril de 2001. Pontevedra, 23 de abril al 27 de abril de 2001.*

**Esther González García-Mayor.**

Cuidados Paliativos no oncológicos.

*Curso Básico de Cuidados Paliativos. Ilustre Colegio oficial de Médicos de Pontevedra. Vigo, 26 de marzo al 2 de abril de 2001. Pontevedra, 23 de abril al 27 de abril de 2001.*

**Esther González García-Mayor.**

Trastornos asociados al déficit o exceso de Yodo.

*Escuela Galega de Administración Sanitaria. C.H.Xeral-Ciés. Vigo, Junio 2001.*

**Esther González García-Mayor.**

**Pilar Iglesias Acevedo.**

Dolor y Cuidados Paliativos.

*Colaboración con la Escuela Universitaria de Enfermería. Hospital do Meixoeiro. Vigo, 2001*

### PUBLICACIONES

#### Revistas

**Muñoz Pose C., González García-Mayor E., Pérez Méndez LF.**

Validez de las encuestas nutricionales autoadministradas en pacientes obesos.

*V congreso internacional de Alimentación, nutrición y dietética.*

*Nutrición y dietética. Noviembre de 2001. N.6. Pág.75.*

**SERVICIO DE MEDICINA INTERNA****RECURSOS HUMANOS**

Xefes de servicio	1
Pedro Mardomingo Varela	
Xefes de sección	2
Especialistas	7
MIR	8
Supervisoras	2
M.ª José Moreda González	
Julia Conde Fernández (ONC-END-REU-MI)	
ATS/DUE	24
Auxiliar enfermería	17
Administrativos/apoio	2

**RECURSOS FÍSICOS**

Camas	38
Salas de consulta externa	
Nº de locais	3,0

**HOSPITALIZACIÓN**

<b>Ingresos</b>	<b>1.599</b>
Programados	97
Urxentes	1.375
Traslados internos	127
<b>Estadas</b>	<b>19.999</b>
<b>Altas</b>	<b>1.593</b>
Éxitus	206
<b>Interconsultas</b>	<b>778</b>

**Indicadores de hospitalización**

Estada media	12,51
Índice de ocupación	144,19
Índice de rotación	42,08
Taxa de mortalidade	12,88

**ACTIVIDADE DE CONSULTAS EXTERNAS**

<b>Consultas realizadas</b>	
<b>Totais</b>	<b>10.464</b>
Primeiras	1.136
Sucesivas	9.328
<b>M Interna</b>	
<b>Totais</b>	<b>4.156</b>
Primeiras	778
Sucesivas	3.378

**Indicadores de consultas**

Índice sucesivas/primeiras	8,21
----------------------------	------



## ACTIVIDADE CIENTÍFICA

## COMUNICACIONES A CONGRESOS, SIMPOSIOS Y OTRAS REUNIONES CIENTÍFICAS

**P. Diz, A. Ocampo, J. L. Otero, J. Limeres, N. Rayo, I. Tomás, C. Miralles, C. Martínez.**

Recuento y funcionalidad de los neutrófilos en pacientes con SIDA y candidiasis orofaríngea.

VI Congreso Nacional sobre el SIDA. Valencia, Abril 2001.

**A.Ocampo, J. De la Fuente, C. Cadarso, I. Carrera, E. Carballo, A. Nodar, B. Sopena, C. Miralles, R. Ojea.**

Factores asociados a la adherencia al tratamiento antirretroviral.

VI Congreso Nacional sobre el SIDA. Valencia, Abril 2001.

**A.López, A. Ocampo, C. Miralles, A. Nodar, M. Seijas, C. Martínez.**

Reacción de hipersensibilidad por Abacavir.

VI Congreso Nacional sobre el SIDA. Valencia, Abril 2001.

**C. Miralles, A. Ocampo, R. Bouzas, M.A. Andrade, F. Barreiro, E. Fluiters, M. Las Heras, R. García-Mayor.**

Recuperación de la grasa periférica tras el cambio de IP a EFV.

VI Congreso Nacional sobre el SIDA. Valencia, Abril 2001.

**J.P. Feijoo, J.L. Otero, P. Diz, J. Limeres, A. Ocampo, J De la Fuente.**

Valor predictivo a largo plazo de la candidiasis oral en la infección por VIH/SIDA.

VI Congreso Nacional de la Sociedad Española de Medicina Oral. Bilbao, Octubre 2001.

**A.Ocampo, C. Glez Troncoso, E. Vázquez-Justo, B. Sopena, J. De la Fuente, C. Miralles, Y. Barbazán, C. Martínez.**

Adherencia en gestantes VIH positivas.

2º Congreso Galego do SIDA (SOGASIDA). A Coruña, 19 – 20 de octubre 2001.

**A.López, A. Ocampo, B. Sopena, J. De la Fuente, A. Ribera, P. Lamas, C. Martínez.**

Suspensión de la profilaxis secundaria en pacientes VIH.

2º Congreso Galego do SIDA (SOGASIDA).

A Coruña, 19 – 20 de octubre 2001.

**A.Ocampo, P. Diz, X.L. Otero C, N. Rayo, J. De la Fuente, B. Sopena, C. Miralles, C. Martínez.**

Inhibidores de la proteasa y funcionalidad de los neutrófilos.

2º Congreso Galego do SIDA (SOGASIDA). A Coruña, 19 – 20 de octubre 2001.

**P. Diz, I. Otero, I. Iglesias, A. Ocampo, C. Miralles, C. Martínez.**

Colonización por *Candida* spp. en pacientes que inician nuevos regímenes antirretrovirales.

2º Congreso Galego do SIDA (SOGASIDA).

A Coruña, 19 – 20 de octubre 2001.

**E. Carballo, C. Cadarso, I. Carrera, A. Prieto, A. Ocampo, R. Ojea, J. Fraga, J. De la Fuente, D. Cadarso.**

Calidad de vida y parámetros clínicos-inmunológicos de la infección por VIH.

2º Congreso Galego do SIDA (SOGASIDA).

A Coruña, 19 – 20 de octubre 2001.

## PUBLICACIONES

## Revistas

**P. Diz, A. Ocampo, I. Otero, I. Iglesias, C. Martínez.**

Changes in oropharyngeal colonization and infection by *Candida albicans* in human immunodeficiency virus-infected patients.

*J Infect Dis* 2001; 183: 355-356.

**Michael M. Thomson, Elena Delgado, Nuria Manjón, Antonio Ocampo, María Luisa Villahermosa, Ana Mariño, Isabel Herrero, María Teresa Cuevas, Elena Vázquez de Parga, Lucía Pérez-Álvarez, Leandro Medrano, José Antonio Taboada, Rafael Nájera and Spanish Group for antirretroviral Studies in Galicia.**

HIV-1 genetic diversity in Galicia Spain: BC intersubtype recombinant viruses circulating among injecting drug users. *AIDS* 2001, 15: 509-516.

**M. J. García García, L. E. Morano Amado, F. Allegue Rodríguez, C. Miralles Álvarez, A. Ocampo Hermida.**

Paroniquia en pacientes infectados por el VIH tratados con indinavir.

*Rev Clin Esp* 2001: 455-458.

**C. Martínez Vázquez, M. Seijas, A. Ocampo, A. López J. I. Olivería, B. Sopena, De la Fuente, S. Freita.**

Neumotórax en pacientes infectados por el virus de inmunodeficiencia humana.

*An. Med. Interna (Madrid) 2001; 18: 521-524.*

**A.Ocampo, J. de Fuente. PUB OF SEISIDA 2001; 12: 430. R. Voelker.**

Setting priorities and budgest to against global AIDS. *JAMA 2000; 284:2709-2710.*

**J. de Fuente, A. Ocampo, PUB OF SEISIDA 2001; 12: 554-555. JPA.**

Loannidis, J.Lau. Completeness of safety reporting in randomized trials. An evaluation of medical trials.

*JAMA 2001; 285 (4):437-443.*

**A.Ocampo, J. de Fuente. PUB OF SEISIDA 2001; 12: 602. K. A. Freedberg, E. Losina, MC. Weinstein et al.**

The cost effectiveness of combination antirretroviral.

*N Engl J Med 2001;344 (11): 824-831.*

#### TESIS DOCTORAL

***Influencia de los inhibidores de la proteasa del VIH-1 en el recuento y funcionalidad de los neutrófilos.***

Autor: Antonio Ocampo Hermida

Universidad de Santiago de Compostela. 2001

Directores: Pedro Diz Dios y César Martínez Vázquez

#### PREMIOS

**1º Premio: Claudio San Martín de la fundación San Martín, (Real Academia de Medicina y Cirugía de Galicia). Trabajo premiado: «Calidad de vida relacionada con la salud en pacientes infectados por el virus de la inmunodeficiencia humana sometidos a tratamiento antirretroviral.»**

E. Carballo, C. Cadarso, I. Carrera, A. Prieto, A. Ocampo, R. Ojea, J. De la Fuente, J. Fraga, D. Cadarso. A Coruña 2001.

**1º Premio: Excelentísima Diputación Provincial de Pontevedra, (convocatoria de premios de investigación 2000). Trabajo premiado: "Adherencia al tratamiento antirretroviral en una población de pacientes infectados por VIH-1 en la provincia de Pontevedra".**

E. Carballo, C. Cadarso, J. De la Fuente, A. Ocampo, R. Ojea, J. Fraga, D. Cadarso. I. Carrera, A. Prieto, Pontevedra 2001.

**ACTIVIDADE CIENTÍFICA ENFERMERÍA****COMUNICACIONES*****Yolanda Barbazán Alvarez.***

"Estudio comparativo de calidad de vida en pacientes seropositivos maiores de 55 anos versus menores".

*I Xornada de Enfermería. Complexo Hospitalario Xeral-Ciés.*

*Mayo / 2001. Vigo.*

***Concepción González Troncoso, Yolanda Barbazán Alvarez.***

"Actuación de enfermería en gestantes con VIH+".

*II Congreso Gallego del Sida.*

*Octubre / 2001. La Coruña.*

***Francisco Román Losada.***

"Coidados do doente terminal".

*I Xornada de Enfermería. Complexo Hospitalario Xeral-Ciés.*

*Mayo / 2001. Vigo.*

## SERVICIO DE NEFROLOXÍA

### RECURSOS HUMANOS

Xefes de servicio	1
Luis González Rodríguez	
Especialistas	5
Supervisoras	2
Carmen Carrillo Estévez (HEM-NEF)	
M.ª Teresa Miguez Lavandeira	
ATS/DUE	21
Auxiliar enfermería	14
Administrativos/apoio	1

### RECURSOS FÍSICOS

Camas	10
Salas de consulta externa	
Nº de locais	1,8

### HOSPITALIZACIÓN

<b>Ingresos</b>	<b>103</b>
Programados	53
Urxentes	47
Traslados internos	3
<b>Estadas</b>	<b>647</b>
<b>Altas</b>	<b>101</b>
Éxitus	6
<b>Interconsultas</b>	<b>1.844</b>

### ACTIVIDADE DE CONSULTAS EXTERNAS

<b>Consultas realizadas</b>	
<b>Totais</b>	<b>2.912</b>
Primeiras	641
Sucesivas	2.271

### EXPLORACIÓNS ESPECIAIS REALIZADAS

<b>Hemodiálise periódica</b>	
- Pacientes crónicos novos	5
- Pacientes crónicos totais	51
- Sesións periódicas en pacientes crónicos	6.788
<b>Hemodiálise non periódica</b>	
- Sesións en pacientes crónicos agudizados	203
- Pacientes crónicos outros centros (novos)	23
- Sesións en pacientes crónicos trasladados	115
- Pacientes agudos (novos)	13
- Sesións en pacientes agudos	109
<b>Sesións hemodiálise</b>	
- Crónicas	6.788
- Agudas	312

### Indicadores de hospitalización

Estada media	6,28
Índice de ocupación	17,73
Índice de rotación	10,30
Taxa de mortalidade	5,83

### Indicadores de consultas

Índice sucesivas/primeiras	3,54
----------------------------	------

<b>Diálise peritoneal</b>	
- Pacientes crónicos novos	9
- Pacientes crónicos totais	19
- Sesións DPCA	332
- Sesións DPA	19
- Pacientes agudos novos	2
- Sesións	9
- Ensino pacientes novos	8
- Outros ensinos	5

<b>Sesións diálise peritoneal</b>	
- DPCA	332
- DPA	19

<b>Consultas a pacientes de diálise</b>	
- Hemodiálise	1.016
- Diálise peritoneal	462

<b>Total sesiones servicio</b>	<b>7.451</b>
--------------------------------	--------------

**ACTIVIDADE CIENTÍFICA****COMUNICACIONES A CONGRESOS, SIMPOSIOS Y OTRAS REUNIONES CIENTÍFICAS**

**AJ Pérez Pérez, MA Andrade, M Casal, L Domínguez, MA Courel, L. González, JA Sobrado.**

Hiperaldosteronismo Primario. ¿Es necesario hacer siempre un muestreo venoso adrenal?.

6ª Reunión Nacional SEH – LELHA. Torremolinos, 11-14 Marzo 2001. *Hipertensión*, 18: 148. 2001. (nº extraordinario).

**M Moreiras, M Casal, L Domínguez, J Sobrado, R Alonso, M Courel, J. Pérez y L González.**

Manipulación Fluoroscópica en catéteres Swan – Neck desplazados.

III Reunión Nacional de Diálisis Peritoneal. Cádiz. 2001.

**AJ Pérez Pérez, M Casal, L Domínguez, MA Courel, L González, MA Andrade.**

Hiperaldosteronismo Primario y nódulo unilateral: ¿cirugía directa o tras un muestreo venoso adrenal?.

VIII Congreso Sociedad Gallega de Hipertensión. Pontevedra 14 15 sept. 2001.

*Hipertensión Clínica*, IV (5): 768. 2001.

**PONENCIAS**

**L González Rodríguez**

Moderador mesa comunicaciones: HTA en situaciones especiales.

VIII Congreso Soc. Gallega de Hipertensión. Pontevedra, 14 – 15 de septiembre 2001

**L González Rodríguez**

Moderador mesa comunicaciones: Diálisis II.

Sociedad Española de Diálisis y Trasplante (SEDYT). Vigo, Marzo 2001

**M. Moreiras Plaza**

Hemodiálisis y Diálisis Peritoneal: análisis del líquido peritoneal en laboratorio de urgencias.

Laboratorio CH Xeral – Cies. Mayo, 2001

**PUBLICACIONES****Revistas**

**Moreiras, M. Casal, L. Domínguez Viguera**

Fluoroscopic Manipulation: Also useful in displaced Swan – Neck Peritoneal Catheters. M.

*Peritoneal Dialysis International*, vol 21 (2001), nº 2.

**AJ Pérez Pérez**

Hiperaldosteronismo Primario: Dilemas entre imagen y función.

*Hipertensión*, 18 (5): 246 – 247, 2001. (junio – Julio).

**JA Rodríguez Hernández, J. López Pedret, L. Píera.**

El acceso vascular en España: análisis de su distribución, morbilidad y sistemas de monitorización. Estudio multicéntrico.

*Nefrología*, 21 (1): 45 – 51. 2001. (Participación y colaboración Dr. JA. Sobrado por Nefrología Xeral- Cies, Vigo)

**Fernández Rodríguez CM, Prada I, Andrade A, Moreiras M, Guitián R, Aller R, Lledo JL, Cacho G, Quiroga J, Prieto J.**

Disturbed Synthesis of insulin like growth factor I and its binding proteins may influence renal function changes in liver cirrhosis.

*Dig Dis Sci. Jun*, 46(6): 1313 – 1320. 2001.

**A.J. Pérez Pérez**

Hiperaldosteronismo primario: subtipos y diagnóstico de localización.

*Hipertensión*, 18 (6); 257 – 262. 2001 (Agosto – Septiembre)

**ENSAYOS CLÍNICOS**

**Evaluación del tratamiento de la anemia en diálisis con la nueva proteína**

Investigadores principales: J.A. Sobrado, M. Moreiras, L. González.

Código: NESP AMGEN NESP 20000114

## CURSOS

**AJ Pérez Pérez, MA Courel Barrio, L González Rodríguez.**

Actualización en Hipertensión Arterial.

Curso para médicos de Atención Primaria. Colegio Médico Comarcal de Vigo. 5 – 12 febrero 2001. (20 horas).

**Dispositivo de acceso vascular para HD: sistema Dialock.**

Organiza Serv. Radiología Intervencionista y Serv. Nefrología. CH Xeral – Cíes. M. Casal, A. Sobrado.

## MISCELÁNEA

Organización XII Reunión Gallega de D.P.C.A. Servicio de Nefrología. CH Xeral Cíes. Vigo, 14 Diciembre de 2001

### **Participación en Protocolos:**

**Grupo de trabajo sobre “Problemática de Acceso Vascular con Catéteres Centrales en pacientes en Hemodiálisis: seguimiento individualizado. Estudio multicéntrico”.**

Promovido por Soc. Española Nefrología (Feb 2000- Feb 2001).

JA Sobrado

**Estudio Multicéntrico del VHC en diálisis**

(Octubre 2001)

JA Sobrado, M Moreiras.

**Registro de EDTA-ERA: Mortalidad con tratamiento sustitutivo renal.**

Julio 2001

JA Sobrado

**Estadística anual de pacientes en diálisis y trasplante (SERGAS).**

Octubre 2001.

JA Sobrado, M Moreiras Plaza, R Alonso Valente

## SERVICIO DE PNEUMOLOXÍA

### RECURSOS HUMANOS

Xefes de servicio	1
Luis Piñeiro Amigo	
Xefes de sección	1
Especialistas	7
MIR	4
Supervisoras	1
Juana Pérez-Schofield Lorenzo	
ATS/DUE	19
Auxiliar enfermería	12
Administrativos/apoio	1

### RECURSOS FÍSICOS

Camas	30
Salas de consulta externa	
Nº de locais	2,6

### HOSPITALIZACIÓN

<b>Ingresos</b>	<b>828</b>
Programados	96
Urxentes	621
Traslados internos	111

<b>Estadas</b>	<b>8.601</b>
----------------	--------------

<b>Altas</b>	<b>823</b>
Éxitus	29

<b>Interconsultas</b>	<b>680</b>
-----------------------	------------

### ACTIVIDADE DE CONSULTAS EXTERNAS

<b>Consultas realizadas</b>	
<b>Totais</b>	<b>11.035</b>
Primeiras	2.913
Sucesivas	8.122

<b>Unidade de tuberculose</b>	
<b>Totais</b>	<b>5.058</b>
Primeiras	1.337
Sucesivas	3.721

#### Indicadores de hospitalización

Estada media	10,39
Índice de ocupación	78,55
Índice de rotación	27,60
Taxa de mortalidade	3,50

#### Indicadores de consultas

Índice sucesivas/primeiras	2,79
----------------------------	------

**ACTIVIDADE CIENTÍFICA****COMUNICACIONES A CONGRESOS, SIMPOSIOS Y OTRAS REUNIONES CIENTÍFICAS****M. Mosteiro, C. Vilariño**

Ventilación mecánica domiciliaria. Mascarillas e interfaces.

*IV Xuntanza de Ventilación e Sono. C.H. Juan Canalejo, A Coruña, 14 de febreiro de 2001*

**J. C. Barros Tizón**

Epidemiología de las infecciones respiratorias.

*VII Reunión Gallega de Tuberculosis e Infecciones Respiratorias. C.H.Xeral-Cíes. Vigo, 23 -24 de marzo 2001*

**M.L. Torres**

Diagnóstico diferencial y manejo del asma que no responde a corticoides.

*III Xornadas de Neumólogos Noveis. Lajas, 20 – 21 de abril de 2001.*

**C. Vilariño**

Espirometría, test de metacolina y DLCO: Indicaciones y valor en el diagnóstico y seguimiento evolutivo de las enfermedades pulmonares.

*III Xornadas de Neumólogos Noveis. Lajas, 20 – 21 de abril de 2001.*

**A.Fernández Villar**

Uso racional de los antibióticos en las infecciones respiratorias.

*VII Reunión Gallega de Tuberculosis e Infecciones Respiratorias. C.H.Xeral-Cíes. Vigo, 23 - 24 de marzo 2001*

**Verea H, Muñiz J, Barros J, Lamela J, Mejuto MJ, Pérez-Llano L, Rodríguez Suárez JR, Sirvent J, Zamarrón C, Lázaro P**

Perspectiva actual de la práctica de la Neumología en Galicia: La visión de los especialistas.

*XIX Reunión Galaico Duriense. Pontevedra, 26 de mayo 2001*

**Torres ML, Vilariño C, Muñoz MJ, Barreiro JM, Piñeiro L, Santiago P**

Amiloidosis traqueo-bronquial. A propósito de un caso.

*XIX Reunión Galaico Duriense. Pontevedra, 26 de mayo 2001*

**Fdez. Villar A, Vázquez R, Gorís A, Chouciño N, Otero M, Garai A, Torres M, Piñeiro L**

Eficacia de la búsqueda activa de tuberculosis en usuarios de drogas.

*XIX Reunión Galaico Duriense. Pontevedra, 26 de mayo 2001*

**Fernández villar A, Vázquez R, Mosteiro M, Torres M, Sopena B, Ulloa F, Piñeiro L**

Hepatotoxicidad de la isoniacida en pacientes de riesgo. Papel del virus de la hepatitis C.

*XIX Reunión Galaico Duriense. Pontevedra, 26 de mayo 2001*

**PONENCIAS****J. C. Barros Tizón**

Moderador Mesa Redonda: Panorama de las técnicas de gestión de la utilización. Su utilidad en la Neumología. XXVIII Reunión Anual da Sociedade Galega de Patoloxía Respiratoria, Neumoloxía e Cirurxía Torácica. Pontevedra, 9-10 de noviembre 2001.

**PUBLICACIONES****Revistas****J.A. Fernández Villar, F. Iglesias Río, J.M. Barreiro Barreiro, M.M. Mosteiro Añón, C. Vilariño Pombo, M.L. Torres Durán, J. Otero Varela, L. Piñeiro Amigo.**

Utilidad clínica y coste-efectividad de la punción-aspiración transbronquial en el diagnóstico de adenopatías mediastínicas.

*Revista Clínica Española, Vol. 201, Núm. 4, Abril 2001: 169-173*



**ACTIVIDADE CIENTÍFICA ENFERMERÍA****CURSOS*****Purificación Blanco González.***

*"Asistencia en broncoscopia".*

*Curso "Teórico práctico de técnicas diagnósticas e terapéuticas en patología respiratoria".*

*Complejo Hospitalario Xeral – Cíes.*

*Marzo / 2001. Vigo.*

***Mª José Fernández Penedo.***

*"Probas de función respiratoria. Probas completas".*

*Curso "Teórico práctico de técnicas diagnósticas e terapéuticas en patología respiratoria".*

*Complejo Hospitalario Xeral – Cíes.*

*Marzo / 2001. Vigo.*

***María Otero Baamonde.***

*"Realización e lectura da tuberculina".*

*Curso "Teórico práctico de técnicas diagnósticas e terapéuticas en patología respiratoria".*

*Complejo Hospitalario Xeral – Cíes.*

*Marzo / 2001. Vigo.*

***Juana Pérez – Schofield Lorenzo.***

*"Taller v.m.n.i. aparataxe e interfases".*

*Curso "Teórico práctico de técnicas diagnósticas e terapéuticas en patología respiratoria".*

*Complejo Hospitalario Xeral – Cíes.*

*Marzo / 2001. Vigo.*

***Juana Pérez - Schofield Lorenzo.***

*"Manejo del paciente potencialmente quirúrgico".*

*Curso Cirugía Torácica FEGAS.*

*Complejo Hospitalario Xeral-Cíes.*

*Mayo / 2001. Vigo*

***Regina Ramos Mosquera.***

*"Probas funcionais. Espirometría simple".*

*Curso "Teórico práctico de técnicas diagnósticas e terapéuticas en patología respiratoria".*

*Complejo Hospitalario Xeral – Cíes.*

*Marzo / 2001. Vigo.*

## SERVICIO DE NEUROLOXÍA

### RECURSOS HUMANOS

Xefes de servicio	1
Juan Gómez Alonso	
Especialistas	5
MIR	4
Supervisoras	1
Susana Pequeño Rodríguez (CARN-NRL)	
ATS/DUE	9
Auxiliar enfermería	6
Administrativos/apoio	1

### RECURSOS FÍSICOS

Camas	14
Salas de consulta externa	
Nº de locais	4,00

### HOSPITALIZACIÓN

<b>Ingresos</b>	<b>524</b>
Programados	71
Urxentes	404
Traslados internos	49

<b>Estadas</b>	<b>5.643</b>
----------------	--------------

<b>Altas</b>	<b>519</b>
Éxitus	36

<b>Interconsultas</b>	<b>371</b>
-----------------------	------------

### ACTIVIDADE DE CONSULTAS EXTERNAS

<b>Consultas realizadas</b>	
Totais	7.493
Primeiras	2.469
Sucesivas	5.024

#### Indicadores de hospitalización

Estada media	10,77
Índice de ocupación	110,43
Índice de rotación	37,43
Taxa de mortalidade	6,87

#### Indicadores de consultas

Índice sucesivas/primeiras	2,03
----------------------------	------

**ONCOLOXÍA****RECURSOS HUMANOS**

Xefes de servizo	1
Javier Castellanos Díez	
Especialistas	3
MIR	2
Supervisoras	1
Julia Conde Fernández (END-REU-MI-ONC)	
ATS/DUE	3
Auxiliar enfermería	2

**RECURSOS FÍSICOS**

Camas	8
Salas de consulta externa	
Nº de locais	2,8

**HOSPITALIZACIÓN**

<b>Ingresos</b>	<b>186</b>
Programados	38
Urxentes	91
Traslados internos	57

<b>Estadas</b>	<b>1.629</b>
----------------	--------------

<b>Altas</b>	<b>178</b>
Éxito	38

**ACTIVIDADE DE CONSULTAS EXTERNAS**

<b>Consultas realizadas</b>	
<b>Totais</b>	<b>7.531</b>
Primeiras	468
Sucesivas	7.063

<b>Indicadores de consultas</b>	
Índice sucesivas/primeiras	15,09

NOTA: Esta sección comenzo a súa actividade de hospitalización no mes de Maio.

## ACTIVIDADE CIENTÍFICA

### PROYECTOS DE INVESTIGACIÓN EN CURSO

***Equipo Investigador: Lázaro Quintela M.E., Cameselle Teijeiro JF (IPATIMUP)***

Cánceres primarios múltiples en enfermas con cáncer de mama.

***Equipo Investigador: Lázaro Quintela M.E***

Cáncer de mama localizado y avanzado; cáncer no microcítico de pulmón, cáncer de vejiga, cáncer de colon.

***Equipo Investigador: Lázaro Quintela M.E***

Estudio retrospectivo de factores pronósticos clínicos y anatomopatológicos en pacientes con tumores sólidos y metástasis en SNC.

***Equipo Investigador: Lázaro Quintela M.E***

Estudio prospectivo de marcadores próstáticos y predictivos de respuesta en carcinoma broncogénico.

***Equipo Investigador: Lázaro Quintela M.E***

Factores pronósticos y predictivos de respues en cáncer de mama.

***Equipo Investigador: Lázaro Quintela M.E***

Paliación: Participación en el proyecto español ALGOS.

## SERVICIO DE REHABILITACIÓN

### RECURSOS HUMANOS

Xefes de servizo	1
Jesús Agustín Lojo Ambroj	
Xefes de sección	1
Especialistas	6
Supervisores	1
Serafin Soage Molanes	
Fisioterapeutas	23
Terapeutas ocupacionais	2
Auxiliar enfermería	13
Logopeda	1
Terapeuta estimación precoz	1
Administrativos/apoio	3

### RECURSOS FÍSICOS

Salas de consulta externa	
Nº de locais	6,0

### ACTIVIDADE DE CONSULTAS EXTERNAS

<b>Consultas realizadas</b>	
<b>Totais</b>	<b>17.180</b>
Primeiras	7.188
Sucesivas	9.998

<b>Logo-foniatría</b>	<b>2.181</b>
Primeiras	993
Sucesivas	1.188

<b>Rehabilitación infantil</b>	<b>1.889</b>
Primeiras	821
Sucesivas	1.068

<b>Interconsultas</b>	<b>1.484</b>
-----------------------	--------------

### TÉCNICAS TERAPÉUTICAS REALIZADAS

<b>Fisioterapia</b>	<b>78.023</b>
Ingresados	19.523
Ambulatorios	65.234

<b>Electroterapia</b>	<b>46.976</b>
Ambulatorios	46.976

<b>Terapia ocupacional</b>	<b>4.978</b>
----------------------------	--------------

<b>Logopedia</b>	<b>7.005</b>
------------------	--------------

## ACTIVIDADE CIENTÍFICA

### PONENCIAS

#### **JA Lojo Ambroj**

Presidente Mesa Redonda: Rehabilitación.  
*Congreso Neuromuscular. Vigo, 2-4 de noviembre 2001*

#### **JA Lojo Ambroj**

Ortesis de columna vertebral  
*Xestión da prestaciónn ortoprotésica. Santiago de Compostela, 2001*

#### **JA Lojo Ambroj**

Ortoprótésis en RHB  
*Colegio ATS. Vigo, 2001*

#### **JA Lojo Ambroj**

Ortoprótésis en RHB  
*Colegio ATS. Pontevedra, 2001*

### CURSOS

#### **JC Balbuena**

Master en valoración del daño corporal  
*Santiago de Compostela, 13 de julio 2001*

#### **I Castro**

Master en valoración del daño corporal  
*Santiago de Compostela, septiembre 2001*

## ACTIVIDADE CIENTÍFICA ENFERMERÍA

### RELATORIOS

#### **M<sup>a</sup> Luisa Fernández Vázquez.**

La respiración.  
*Centro de Salud de Teis. Febrero/2001. Vigo.*

#### **Elena Simón Miguélez**

II Congreso Nacional de estudiantes de T.O. Mayo/2001.  
La Coruña

### CURSOS

#### **M<sup>a</sup> Luisa Fernández Vázquez.**

Anatomía fisiológica respiratoria  
*Curso de monitores de TAI CHI CHUA y QI GONG de Salud. Junio/2001. Pontevedra.*

#### **M<sup>a</sup> Luisa Fernández Vázquez.**

Fisioterapia respiratoria en cirugía torácica  
*Curso de Cirugía Torácica. Complejo Hospitalario Xeral-Cíes. Mayo/2001. Vigo.*

## UNIDADE DE REUMATOLOGÍA

### RECURSOS HUMANOS

Xefes de sección	1
Ceferino Barbazán Álvarez	
Especialistas	1
Supervisoras	1
Julia Conde Fernández (ONC-END-MI-REU)	
ATS/DUE	4
Auxiliar enfermería	3

### RECURSOS FÍSICOS

Camas	2
Salas de consulta externa	
Nº de locais	1,6

### HOSPITALIZACIÓN

Ingresos	30
Programados	9
Urxentes	20
Traslados internos	1

Estadas	384
---------	-----

Altas	30
-------	----

Interconsultas	122
----------------	-----

#### Indicadores de hospitalización

Estada media	12,80
Índice de ocupación	52,60
Índice de rotación	15,00

### ACTIVIDADE DE CONSULTAS EXTERNAS

Consultas realizadas	
Totais	4.056
Primeiras	1.454
Sucesivas	2.602

#### Indicadores de consultas

Índice sucesivas/primeiras	1,79
----------------------------	------





## **ÁREA DE CIRURXÍA**

- ANXIOLOXÍA E CIRURXÍA VASCULAR
- CIRURXÍA XERAL E DIXESTIVA
- CIRURXÍA PEDIÁTRICA
- CIRURXÍA TORÁCICA
- NEUROCIRURXÍA
- OFTALMOLOXÍA
- OTORRINOLARINGOLOXÍA
- TRAUMATOLOXÍA
- UROLOXÍA
- XINECOLOXÍA



## ÁREA DE CIRURXÍA

### ACTIVIDADE HOSPITALIZACIÓN

<b>Ingresos</b>	<b>7.983</b>
Programados	5.409
Urxentes	2.574
Traslados internos	1.591
<b>Estadas</b>	<b>74.841</b>
<b>Altas</b>	<b>8.141</b>
Éxitus	185
<b>Interconsultas</b>	<b>5.405</b>

<b>Indicadores asistenciais</b>	
Estada media	9,38
Índice de ocupación	75,66
Índice de rotación	29,46

<b>Indicadores de calidade</b>	
Taxa de mortalidade	2,32

### ACTIVIDADE CIRÚRXICA

<b>Intervencións</b>	<b>14.284</b>
Programadas	11.279
Ambulatoria	5.053
Con estada	6.226
Urxentes	3.005
Ambulatoria	147
Con estada	2.858
Suspendidas	497
<b>Intervencións «non xerarquizadas»</b>	
<b>Totais</b>	<b>787</b>
Ingresados	123
Ambulantes	664

<b>Indicadores cirúrxicos</b>	
Estada media preoperatoria	2,74
Rendemento quirófanos	63,62
Intervencións programadas/día	45,48
Intervencións urxentes/día	8,23

### ACTIVIDADE DE CONSULTAS EXTERNAS

<b>Consultas totais</b>	
<b>Totais</b>	<b>225.247</b>
Primeiras	105.937
Sucesivas	119.310
<b>Consultas «non xerarquizadas»</b>	
<b>Totais</b>	<b>47.413</b>
Primeiras	22.861
Sucesivas	24.552

<b>Indicadores de consultas</b>	
Índice sucesivas/primeiras	1,13

### ACTIVIDADE DE URXENCIAS

<b>Total de urxencias</b>	<b>7.372</b>
<b>Ingresos urxentes</b>	<b>2.574</b>

## SERVICIO DE ANXIOLOXÍA E CIRURXÍA VASCULAR

### RECURSOS HUMANOS

Xefes de servicio	1
Antonio Rosendo Carrera	
Xefes de sección	1
Especialistas	5
Supervisoras	1
Carmen Díaz Rois (CGD-ACV)	
ATS/DUE	16
Auxiliar enfermería	11
Administrativos/apoio	1

### RECURSOS FÍSICOS

Camas	22
Salas de consulta externa	
Nº de locais	1,2

### HOSPITALIZACIÓN

<b>Ingresos</b>	<b>721</b>
Programados	435
Urxentes	179
Traslados internos	107

<b>Estadas</b>	<b>9.878</b>
----------------	--------------

<b>Altas</b>	<b>721</b>
Éxitus	23

<b>Interconsultas</b>	<b>146</b>
-----------------------	------------

### ACTIVIDADE CIRÚRXICA

<b>Intervencións</b>	<b>509</b>
Programadas	437
Ambulatoria	31
Con estada	406
Urxentes	72
Suspendidas	22

### ACTIVIDADE DE CONSULTAS EXTERNAS

<b>Consultas realizadas</b>	
<b>Totais</b>	<b>6.236</b>
Primeiras	2.631
Sucesivas	3.605

### ACTIVIDADE DE URXENCIAS

<b>Total de urxencias</b>	<b>196</b>
<b>Ingresos urxentes</b>	<b>159</b>

#### Indicadores de hospitalización

Estada media	13,70
Índice de ocupación	123,01
Índice de rotación	32,77

#### Indicadores cirúrxicos

Estada media preoperatoria	8,34
Rendemento quirófanos	64,76
Intervencións programadas/día	1,76
Intervencións urxentes/día	0,20

#### Indicadores de consultas

Índice sucesivas/primeiras	1,37
----------------------------	------

**SERVICIO DE CIRURXÍA XERAL E DIXESTIVA****RECURSOS HUMANOS**

Xefes de servizo	1
Pedro Gil Gil	
Xefes de sección	4
Especialistas	12
Cotas	6
MIR	4
Supervisoras	3
Yolanda Lago Lustres	
Carmen Díaz Rois (ACV-CGD)	
M.ª Teresa Pampín Basteiro	
ATS/DUE	65
Auxiliar enfermería	35
Administrativos/apoio	2

**RECURSOS FÍSICOS**

Camas	72
Salas de consulta externa	
Nº de locais	5,4

**HOSPITALIZACIÓN**

Ingresos	2.138
Programados	1.118
Urxentes	838
Traslados internos	227

<b>Estadas</b>	<b>19.173</b>
----------------	---------------

<b>Altas</b>	<b>2.181</b>
Éxitus	75

<b>Interconsultas</b>	<b>1.091</b>
-----------------------	--------------

**ACTIVIDADE DE CONSULTAS EXTERNAS**

Consultas totais	
Totais	16.790
Primeiras	7.337
Sucesivas	9.453

<b>Consultas «non xerarquizadas»</b>	<b>6.307</b>
Primeiras	3.814
Sucesivas	2.493

**ACTIVIDADE DE URXENCIAS**

<b>Total de urxencias</b>	<b>1.299</b>
Ingresos urxentes	838

**ACTIVIDADE CIRÚRXICA**

<b>Intervencións</b>	<b>3.566</b>
Programadas	3.039
Ambulatorias	1.504
Con estada	1.535
Urxentes	527
Suspendidas	79

<b>Intervencións «non xerarquizados»</b>	<b>648</b>
Ingresados	123
Ambulantes	525

**Indicadores de hospitalización**

Estada media	8,78
Índice de ocupación	72,96
Índice de rotación	30,32

**Indicadores de consultas**

Índice sucesivas/primeiras	1,29
----------------------------	------

**Indicadores cirúrxicos**

Estada media preoperatoria	3,69
Rendemento quirófanos	64,96
Intervencións programadas/día	12,25
Intervencións urxentes/día	1,44

## ACTIVIDADE CIENTÍFICA

### COMUNICACIONES A CONGRESOS, SIMPOSIOS Y OTRAS REUNIONES CIENTÍFICAS

**Rodríguez I, Páramo C, Andrade MA, Gil P, Luna R, García-Mayor RV.**

Valor de la monitorización de los niveles séricos de PTH en el tratamiento quirúrgico del hiperparatiroidismo primario  
*43 Congreso Nacional del la Sociedad Española de Endocrinología y Nutrición, Santiago de Compostela 16-18 de Mayo de 2001.*

**F. García Lorenzo, R. Carracedo Iglesias, A. Higuero Grosso, G. Freiría Barreiro, H. Pardellas Rivera, N. Cáceres Alvarado, P. Gil Gil.**

Enfermedad de Graves Basedow: ¿Tiroidectomía total o subtotal?

*XIII Reunión Nacional de Cirugía. Zaragoza, 2001*

### PROYECTOS DE INVESTIGACIÓN EN CURSO

**Investigador Principal: A.Higuero Grosso**

Determinación de PTH en tiroidectomías totales. Repercusión en el manejo de los enfermos portadores de patología tiroidea.

**Investigador Principal: N. Cáceres Alvarado**

Electromiografía del Crocofaríngeo. Comparación, disección del laríngeo superior o ligadura distal del pedículo tiroideo superior.

**Investigador Principal: M. Iribarren Díaz**

Apoptosis tumoral como factor pronóstico en el cáncer.

### PUBLICACIONES

#### Revistas

**Piñeiro Martínez, P. Gil Gil, N. Cáceres Alvarado, H. C. Páramo Fernández, C. Barbazán Álvarez, M.C. Gómez González, J. Potel Lesquereux.**

Influencia de la tiroidectomía sobre la pérdida de masa ósea en relación con el déficit de calcitonina y el tratamiento con Tiroxina.

*Cir. Esp. 2001; 69: 366-370.*

**G. De Castro Parga, N. Cáceres Alvarado, H. Piñeiro Martínez, M. Iribarren Díaz, A. Higuero Grosso, F. García Lorenzo, P. Gil Gil**

Hipertiroidismo y cáncer de triroides recurrente

*Cir. Esp. 2001; 69: 115-117*

## CIRURXÍA PEDIÁTRICA

### RECURSOS HUMANOS

Xefes de sección	1
Alberto Rodríguez Costa	
Especialistas	3
ATS/DUE	10
Auxiliar Enfermería	5

### RECURSOS FÍSICOS

Salas de consulta externa	
Nº de locais	0,8

### HOSPITALIZACIÓN

Ingresos	437
Programados	430
Urxentes	6
Traslados internos	1

Estadas	855
---------	-----

Altas	437
-------	-----

#### Indicadores de hospitalización

Estada media	1,96
--------------	------

### ACTIVIDADE DE CONSULTAS EXTERNAS

Consultas realizadas	
Totais	4.303
Primeiras	1.693
Sucesivas	2.610

#### Indicadores de consultas

Índice sucesivas/primeiras	1,54
----------------------------	------

### ACTIVIDADE CIRÚRXICA

Intervencións	820
Programadas	541
Ambulatoria	68
Con estada	473
Urxentes	279
Suspendidas	21

#### Indicadores cirúrxicos

Estada media preoperatoria	0,92
Rendemento quirófanos	59,64
Intervencións programadas/día	2,18
Intervencións urxentes/día	0,76

## CIRURXÍA TORÁCICA

### RECURSOS HUMANOS

Xefes de servizo	1
Rafael Peñalver Pascual	
Especialistas	4
Supervisoras	1
Concepción Viaño López (URO-CTO)	
ATS/DUE	8
Auxiliar enfermería	6
Administrativos/apoio	1

### RECURSOS FÍSICOS

Camas	10
Salas de consulta externa	
Nº de locais	0,6

### HOSPITALIZACIÓN

<b>Ingresos</b>	<b>596</b>
Programados	213
Urxentes	224
Traslados internos	159

<b>Estadas</b>	<b>4.122</b>
----------------	--------------

<b>Altas</b>	<b>587</b>
Éxitus	8

<b>Interconsultas</b>	<b>55</b>
-----------------------	-----------

### ACTIVIDADE DE CONSULTAS EXTERNAS

<b>Consultas realizadas</b>	
<b>Totais</b>	<b>1.875</b>
Primeiras	368
Sucesivas	1.507

### ACTIVIDADE CIRÚRXICA

<b>Intervencións</b>	<b>323</b>
Programadas	249
Ambulatoria	0
Con estada	249
Urxentes	74
Suspendidas	47

#### Indicadores de hospitalización

Estada media	6,92
Índice de ocupación	112,93
Índice de rotación	59,60
Taxa de mortalidade	1,34

#### Indicadores de consultas

Índice sucesivas/primeiras	4,10
----------------------------	------

#### Indicadores cirúrxicos

Estada media preoperatoria	4,09
Rendemento quirófanos	74,52
Intervencións programadas/día	1,00
Intervencións urxentes/día	0,20



## ACTIVIDADE CIENTÍFICA ENFERMERÍA

### CURSOS

***Celsa Míguez Vázquez.***

Preparación e monitorización do sistema de selo da auga.  
*Curso "Teórico práctico de técnicas diagnósticas e terapéuticas en patoloxía respiratoria". Complexo Hospitalario Xeral-Cíes. Marzo/2001. Vigo.*

***M<sup>a</sup> Teresa Lobo Moreira.***

Cuidados xerais do enfermo operado de cirurxía torácica. Plan de cuidados e caso práctico.  
*Curso Cirurxía Torácica FEGAS. Complexo Hospitalario Xeral-Cíes. Marzo/2001. Vigo.*

## NEUROCIRURXÍA

### RECURSOS HUMANOS

Xefes de servicio	1
Jose M. Otero Vich	
Xefes de sección	1
Especialistas	7
Supervisoras	1
M.º Jesús Díaz Domínguez	
ATS/DUE	25
Auxiliar enfermería	17
Administrativos/apoio	1

### RECURSOS FÍSICOS

Camas	35
Salas de consulta externa	
Nº de locais	1,6

### HOSPITALIZACIÓN

<b>Ingresos</b>	<b>833</b>
Programados	274
Urxentes	317
Traslados internos	242
<b>Estadas</b>	<b>11.500</b>
<b>Altas</b>	<b>824</b>
Éxitus	25

#### Indicadores de hospitalización

Estada media	13,81
Índice de ocupación	90,02
Índice de rotación	23,80
Taxa de mortalidade	3,00

### ACTIVIDADE DE CONSULTAS EXTERNAS

<b>Consultas realizadas</b>	
<b>Totais</b>	<b>5.049</b>
Primeiras	1.326
Sucesivas	3.723

#### Indicadores de consultas

Índice sucesivas/primeiras	2,81
----------------------------	------

### ACTIVIDADE CIRÚRXICA

<b>Intervencións</b>	<b>721</b>
Programadas	557
Ambulatoria	97
Con estada	460
Urxentes	164
Suspendidas	49

#### Indicadores cirúrxicos

Estada media preoperatoria	6,22
Rendemento quirófanos	69,40
Intervencións programadas/día	2,25
Intervencións urxentes/día	0,45

### ACTIVIDADE DE URXENCIAS

<b>Total de urxencias</b>	<b>437</b>
<b>Ingresos urxentes</b>	<b>317</b>

**ACTIVIDADE CIENTÍFICA****COMUNICACIONES A CONGRESOS, SIMPOSIOS Y OTRAS REUNIONES CIENTÍFICAS**

**Conde C, Martínez Rolán R, Viladrich A, Botana C, Rodríguez de Lope A, De Prado F, Quintela JL, Otero JM.**

Utilidad de la neuroendoscopia en el tratamiento de las lesiones del III ventrículo.

*XII Reunión Científica Anual de la Sociedad Gallega de Neurocirugía. Vigo, febrero 2001.*

**Rodríguez de Lope A, Fernández JM, Conde C, Martínez Rolán R, Viladrich A, Quintela JL, De Prado F, Carrillo R, Otero JM.**

Pie caído por radiculopatía lumbar por hernia discal. Factores pronósticos y evolución.

*I Congreso de la Sociedad de Neurocirugía. Madrid, marzo 2001.*

**Conde C, Medal D, Caeiro M, Otero J, Jiménez P.**

Radiocirugía hipofraccionada con marco estereotáxico. Una alternativa excepcional.

*VI Reunión de la Sociedad Española de Radiocirugía. Granada, marzo 2001.*

**Muñoz V, Conde C, Pérez Romasanta L, Martínez Cueto P, Caeiro M, Medal D, Pérez Payo P, Otero J, Jiménez P.**

Radiocirugía estereotáxica fraccionada. Experiencia inicial de la Unidad de Vigo.

*VI Reunión de la Sociedad Española de Radiocirugía. Granada, marzo 2001.*

**PONENCIAS**

**C. Conde**

Neuronavegación e endoscopia.

*1º Congreso Nacional de Neuroendoscopia. Porto, 26-27 de enero 2001*

**C. Conde**

Neuroendoscopia na patoloxía do III ventrículo

*1º Congreso Nacional de Neuroendoscopia. Porto, 26-27 de enero 2001*

**CURSOS**

**C. Conde**

Ventriculostomía endoscópica en la hidrocefalia obstructiva aguda en la urgencia neuroquirúrgica. ¿Una alternativa al drenaje ventricular externo?

*Curso controversias y actualizaciones en el diagnóstico y tratamiento de la hidrocefalia. Barcelona, 5-6 de octubre 2001*

**C. Conde**

Papel de la neuroendoscopia en el tratamiento de la hidrocefalia compartimentalizada

*Curso controversias y actualizaciones en el diagnóstico y tratamiento de la hidrocefalia. Barcelona, 5-6 de octubre 2001*

**ACTIVIDADE CIENTÍFICA DE ENFERMERÍA****COMUNICACIONES (NEUROCIRURXÍA)****M<sup>a</sup> Jesús Díaz Domínguez.**

Gestión de cuidados informatizados.

*I Xornada de Enfermería. Complexo Hospitalario Xeral-Cies. Mayo/2001. Vigo.*

**COMUNICACIONES (QUIRÓFANO)****Carmen L. Romero Castro.**

O parto sen dor.

*I Xornada de Enfermería. Complexo Hospitalario Xeral-Cies. Mayo/2001. Vigo.*

**Amelia González Cruz.**

El parto sin dolor.

*Congreso nacional de anestesia y manejo del dolor. Marzo/2001. Gijón.*

**Carmen L. Romero Castro.**

El parto sin dolor.

*Congreso nacional de anestesia y manejo del dolor. Marzo/2001. Gijón.*

**CURSOS****M<sup>a</sup> Luisa Miguélez Blázquez.**

“Preparación y cuidado del material estéril” “Preparación de una mesa quirúrgica básica (taller)”, “Entrega de material estéril en distintas preparaciones”, “Actividades de enfermería durante la intervención”, “Suturas (taller) y drenajes”.

*Curso “Teórico práctico de enfermería quirúrgica”. C. H. Xeral – Cies. Abril / 2001. Vigo.*

**M<sup>a</sup> Luisa Miguélez Blázquez.**

“Intervenciones más frecuentes en cirugía vascular”.

*Curso “Teórico práctico de enfermería quirúrgica”.*

*C. H. Xeral – Cies. Abril / 2001. Vigo.*

**Miguel Anxo Rodríguez Fernández.**

“Bloque de anestesia: conceptos y técnicas básicas (teoría)”, “Equipo de anestesia y monitorización (taller) y “Preparación para una anestesia general con intubación”.

*Curso “Teórico práctico de enfermería quirúrgica”.*

*C. H. Xeral – Cies. Abril / 2001. Vigo.*

**Ana M<sup>a</sup> de los Angeles Rodríguez Selegante.**

“Preparación para una anestesia regional y local”, “Preparación para una vía central, para una canalización de una arteria para T.A.”, “canalización de vías venosa y periféricas y sondajes”.

*Curso “Teórico práctico de enfermería quirúrgica”.*

*C. H. Xeral – Cies. Abril / 2001. Vigo.*

**M<sup>a</sup> Cristina Puig Estévez.**

“Intervenciones más frecuentes en cirugía torácica”.

*Curso “Teórico práctico de enfermería quirúrgica”.*

*C. H. Xeral – Cies. Abril / 2001. Vigo.*

**M<sup>a</sup> Cristina Puig Estévez.**

“Intervenciones más frecuentes en cirugía de mama. Intervenciones más frecuentes en cirugía digestiva, cirugía anal, cirugía laparoscópica”.

*Curso “Teórico práctico de enfermería quirúrgica”.*

*C. H. Xeral – Cies. Abril / 2001. Vigo.*

**M<sup>a</sup> Cristina Puig Estévez.**

“La enfermería quirúrgica en cirugía torácica”.

*Curso “Cirugía torácica” FEGAS.*

*C. H. Xeral – Cies. Mayo / 2001. Vigo.*

**M<sup>a</sup> Isabel Alvarez Piñeiro.**

“Intervenciones más frecuentes en cirugía general: cirugía de cuello, cirugía digestiva”.

*Curso “Teórico práctico de enfermería quirúrgica”.*

*C. H. Xeral – Cies. Abril / 2001. Vigo.*

**Elena Suris Barandón.**

“Intervenciones más frecuentes en urología: prostatectomía, R.T.V. próstata y vejiga, uretrotomía, orquidopexia, hidrocele y circuncisión”.

*Curso “Teórico práctico de enfermería quirúrgica”.*

*C. H. Xeral – Cies. Abril / 2001. Vigo.*

**M<sup>a</sup> Begoña Gil Daponte.**

“Intervenciones más frecuentes en ginecología: salpingo oforectomía, e. ectópico, ligadura tubárica, cesáreas, plastias vaginales y conización”.

*Curso “Teórico práctico de enfermería quirúrgica”.*

*C. H. Xeral – Cies. Abril / 2001. Vigo.*

**Alicia Garrido González.**

"Intervenciones más frecuentes en ginecología".  
 Curso "Teórico práctico de enfermería quirúrgica".  
 C. H. Xeral – Cíes. Abril / 2001. Vigo.

**Miladi Tilve García.**

"Intervenciones más frecuentes en ORL".  
 Curso "Teórico práctico de enfermería quirúrgica".  
 C. H. Xeral – Cíes. Abril / 2001. Vigo.

**Mª del Pilar Vicente Ferreiros.**

"Intervenciones más frecuentes en Neurocirugía".  
 Curso "Teórico práctico de enfermería quirúrgica".  
 C. H. Xeral – Cíes. Abril / 2001. Vigo.

**Mª Concepción Ruiloba Molins.**

"Intervenciones más frecuentes en Oftalmología".  
 Curso "Teórico práctico de enfermería quirúrgica".  
 C. H. Xeral – Cíes. Abril / 2001. Vigo.

**Pilar Rey Rodríguez.**

Directora Docente del Curso "Teórico práctico de enfermería quirúrgica".  
 C. H. Xeral – Cíes. Abril / 2001. Vigo.

**Pilar Rey Rodríguez.**

"Bloque quirúrgico, diseño, circulación y equipamiento",  
 "Preparación del quirófano", "Actividades de enfermería de quirófano e el preoperatorio inmediato" "Lavado quirúrgico, colocación de bata, guantes estériles (taller)".  
 Curso "Teórico práctico de enfermería quirúrgica".  
 C. H. Xeral – Cíes. Abril / 2001. Vigo.

**Begoña Anllo García.**

"Intervenciones más frecuentes en urología".  
 Curso "Teórico práctico de enfermería quirúrgica".  
 C. H. Xeral – Cíes. Abril / 2001. Vigo.

**Mercedes Longo García Peñuela.**

"Intervenciones más frecuentes en traumatología y ortopedia. Osteosíntesis en fracturas de: húmero, fémur, tobillo y rodilla".  
 Curso "Teórico práctico de enfermería quirúrgica".  
 C. H. Xeral – Cíes. Abril / 2001. Vigo.

**Mª Luz Lareu Bamba.**

"Intervenciones más frecuentes en traumatología y ortopedia. Osteosíntesis en fracturas de: húmero, fémur, tobillo y rodilla".  
 Curso "Teórico práctico de enfermería quirúrgica".  
 C. H. Xeral – Cíes. Abril / 2001. Vigo.

**Angeles Fernández Aldao.**

"Intervenciones más frecuentes en traumatología y ortopedia: prótesis total de cadera, de rodilla, de hombro. Recambio de prótesis e importancia del cemento y de la isquemia (taller)".  
 Curso "Teórico práctico de enfermería quirúrgica".  
 C. H. Xeral – Cíes. Abril / 2001. Vigo.

**OFTALMOLOXÍA****RECURSOS HUMANOS**

Xefes de servicio	1
José Severiano Campos García	
Xefes de sección	1
Especialistas	9
Cotas	2
ATS/DUE	27
Auxiliar enfermería	23
Administrativos/apoio	1

**RECURSOS FÍSICOS**

Camas	4
Salas de consulta externa	
Nº de locais	11,0

**HOSPITALIZACIÓN**

<b>Ingresos</b>	<b>217</b>
Programados	207
Urxentes	8
Traslados internos	2
<b>Estadas</b>	<b>408</b>
<b>Altas</b>	<b>217</b>
<b>Interconsultas</b>	<b>379</b>

**Indicadores de hospitalización**

Estada media	1,88
Índice de ocupación	37,90
Índice de rotación	54,25

**ACTIVIDADE DECONSULTAS EXTERNAS**

<b>Consultas realizadas</b>	
<b>Totais</b>	<b>47.907</b>
Primeiras	26.476
Sucesivas	21.431
<b>Consultas «non xerarquizadas»</b>	
<b>Totais</b>	<b>5.281</b>
Primeiras	3.342
Sucesivas	1.939

**Indicadores de consultas**

Índice sucesivas/primeiras	0,81
----------------------------	------

**ACTIVIDADE DE URXENCIAS**

<b>Total urxencias</b>	<b>29</b>
<b>Ingresos urxentes</b>	<b>8</b>

**ACTIVIDADE CIRÚRXICA**

<b>Intervencións</b>	<b>1.877</b>
Programadas	1.875
Ambulatorias	539
Con estada	1.336
Urxentes	2
Suspendidas	28
<b>Interv. «non xerarquizadas»</b>	<b>139</b>
Ingresados	0
Ambulantes	139

**Indicadores cirúrxicos**

Estada media preoperatoria	0,52
Rendemento quirófanos	55,81
Intervencións programadas/día	7,56
Intervencións urxentes/día	0,01

## OTORRINOLARINGOLOXÍA

### RECURSOS HUMANOS

Xefe de servizo	1
Gumersindo Espiña Campos	
Xefes de sección	1
Especialistas	8
Cotas	1
MIR	2
Supervisoras	1
M.ª Teresa Pampín Basteiro (CGD-ORL)	
ATS/DUE	28
Auxiliar enfermería	15
Administrativos/apoio	1

### RECURSOS FÍSICOS

Camas	15
Salas de consulta externa	
Nº de locais	7,0

### HOSPITALIZACIÓN

<b>Ingresos</b>	<b>1.002</b>
Programados	878
Urxentes	90
Traslados internos	34

<b>Estadas</b>	<b>2.442</b>
----------------	--------------

<b>Altas</b>	<b>1.00</b>
Éxitus	1

<b>Interconsultas</b>	<b>360</b>
-----------------------	------------

### ACTIVIDADE DE CONSULTAS EXTERNAS

<b>Consultas realizadas</b>	
Total	27.503
Primeiras	12.383
Sucesivas	15.120

<b>Consultas «non xerarquizadas»</b>	
Total	4.350
Primeiras	2.656
Sucesivas	1.694

### ACTIVIDADE DE URXENCIAS

Total urxencias	133
Ingresos urxentes	90

### ACTIVIDADE CIRÚRXICA

<b>Intervencións</b>	<b>1.024</b>
Programadas	998
Ambulatorias	160
Con estada	838
Urxentes	26
Suspendidas	38

#### Indicadores de hospitalización

Estada media	2,44
Índice de ocupación	44,60
Índice de rotación	66,80
Taxa de mortalidade	0,10

#### Indicadores de consultas

Índice sucesivas/primeiras	1,22
----------------------------	------

#### Indicadores cirúrxicos

Estada media preoperatoria	0,47
Rendemento quirófanos	60,70
Intervencións programadas/día	4,02
Intervencións urxentes/día	0,07

## ACTIVIDADE CIENTÍFICA

## COMUNICACIONES A CONGRESOS, SIMPOSIOS Y OTRAS REUNIONES CIENTÍFICAS

**González Guijarro I., Alonso Párraga D., Clemente García A., Pallas Pallas E., Pérez-Carro Ríos A., Ibarra Urbietta I., Espiña Campos G.**

Tumoración Naso-coanal: Hamartoma adenomatoide epitelial respiratorio.

Poster. XXX Reunión Anual de la SGORL.

A Coruña, 8-9 de junio 2001.

**González Guijarro I., Rodríguez Acevedo N., Araújo Nores J., Alonso Párraga D., Clemente García A., Espiña Campos G.**

Tumores Benignos del espacio parafaríngeo: Nuestra Experiencia.

Poster. R. SEORL 2001

**González Guijarro I., Alonso Párraga D., Clemente García A., Pallas Pallas E., Pérez-Carro Ríos A., Ibarra Urbietta I., Espiña Campos G.**

Obstrucción Nasal Unilateral en Varón Adolescente: Hamartoma Adenomatoide Epitelial Respiratorio.

Poster. R. SEORL 2001

**Pérez-Carro Ríos A., González Guijarro I., Rodríguez de Lope R. Araújo Nores J., Fariña Conde J.L.**

Complicaciones Intracraneales de la Otitis. A propósito de un caso.

Poster. R. SEORL 2001

**Pérez-Carro Ríos A., Rodríguez Cavedo N. Clemente García A., González Guijarro I., Pallas Pallas E.**

R.M. TC.T. en Hipoacusia y acúfeno unilaterales. A propósito de un caso.

Poster. R. SEORL 2001

**González Guijarro I. Clemente García A. Vicente C., Migueles Y. Araújo Nores J.**

Linfoma de Base de Lengua.

Poster. XXX Reunión Anual de la SGORL.

A Coruña, 8-9 de junio 2001.

**González Guijarro I., Rodríguez Acevedo N., Araújo Nores J., Alonso Párraga D., Clemente García A., Espiña Campos G.**

Tumores Benignos del Espacio Parafaríngeo.

XXX Reunión Anual de la SGORL.

A Coruña, 8-9 de junio 2001.

**Alonso Párraga D., González Guijarro I.**

Cirugía Poco Invasiva con anestesia local en sala quirúrgica. Planificación y resultados.

R. ORL Castellano-Leonés

**Clemente García A., Alonso Párraga D., González Guijarro I., Pallas Pallas E**

Control de Poliposis Nasal con Microdesbridador y Tratamiento esteroideo Tópico.

R. Ibérico 2001

**Clemente García A., González Guijarro I., Oujó E., Ibarra Urbietta I.**

Osteosarcoma de laringe y Tratamiento.

R. Ibérico 2001

**González Guijarro I., Clemente García A., Araújo Nores J., Rodríguez Acevedo N., Pallas Pallas E. Fariña Conde J.L.**

Laringocele Laríngeo: Diagnóstico y Tratamiento.

R. Ibérico 2001

**Clemente García A., González Guijarro I., Araújo Nores J., Ibarra Urbietta I., Rodríguez Acevedo N.**

Fistuloplastia Fonatoria Post-laringectomía total.

R. Ibérico 2001

**E. Pallas; T. Camacho; D. Alonso; J. Araújo; N. Rugez Acevedo XXX**

Babesiosis: Diagnóstico Diferencias del Síndrome Mononucleósico.

XXX Reunión Anual de la SGORL. A Coruña, 8-9 de junio 2001.

**Anticuerpos Anticocleares. Aspectos Diagnósticos y Terapéuticos**

Pallas Pallas E.

XXX Reunión Anual de la SGORL. A Coruña, 8-9 de junio 2001.

**Osteoma Frontal. Reconstrucción Craneal.**

Araújo Nores J., González Guijarro I., Clemente García A., Migueles

IV Jornada Asturiana de ORL. Sama de Langreo 1.06.01

**Pérez-Carro Ríos A., Ibarra Urbietta I., Fariña Conde J.L., Araújo Nores J., Espiña Campos G.**

Miringoplastias; Nuestros Resultados.

XXX Reunión Anual de la SGORL. A Coruña, 8-9 de junio 2001.



**Clemente García A.**

Condrosarcoma de Laringe.  
Congreso de Residentes ORL. 1-2.12.01 Zaragoza

**Clemente García A.**

Laringocele como causa de obstrucción de la vía aérea.  
Congreso de Residentes ORL 1-2.12.01 Zaragoza

**Clemente García A.**

Linfoma no Hodking de base de lengua.  
Congreso de Residentes ORL. Zaragoza,  
1-2 de diciembre 2001.

**PONENCIAS****Pallas Pallas E.**

Etiología y Diagnóstico de las Infecciones de las Vías Aéreas Superiores.  
VII Reunión Gallega de Tuberculosis e Infecciones Respiratorias. Vigo, 24.de marzo 2001

**Pallas Pallas E.**

Mesa Redonda: "Anticuerpos Anticocleares. Aspectos Diagnósticos y Terapéuticos".  
XXX Reunión Anual de la SGORL. A Coruña, 8-9 de junio 2001

**Alonso Párraga D.**

Deficiencia Auditiva.  
Jornadas "Atención Escolar del Alumnado" Colegio. Pardo Bazán. Vigo, 7 de febrero 2001

**Alonso Párraga D.**

Audiometría Vocal. Su importancia para la adaptación de prótesis auditivas.  
Real Academia de Medicina y Cirugía de Galicia. A Coruña 16 de Noviembre 2001

**Espiña Campos G.**

Indicaciones de los Implantes Cocleares.  
Real Academia de Medicina y Cirugía de Galicia. A Coruña 16 Noviembre 2001

**Espiña Campos G.**

Manejo de la Infección ORL.  
Reunión de Medicina Primaria. Bayona. Marzo 2001

**Rodríguez Acevedo N.**

Electromiografía Laringea.  
XXX Reunión Anual de la SGORL. A Coruña, 8-9 de junio 2001.

**PUBLICACIONES****Revistas**

**Espiña Campos G., González Guijarro I., Clemente García A.**  
Mizolastina en el tratamiento de la Rinitis Vasomotora.  
*Postgraduate Medicine.* Abril 2001

**Espiña Campos G., González Guijarro I., Clemente García A.**  
Mizolastina en el tratamiento de la Rinitis Vasomotora.  
*El Médico* nº 783 Marzo 2001

**Pallas Pallas E., Camacho García T.**

Paludismo importado.  
*Revista de diagnóstico biológico.*2001; 50(3):149-150

**Pallas Pallas E. Camacho García T.**

Sinusitis fúngica protozoaria.  
*Enferm Infecc Microbiol Clin* 2001; 19:399-400

**Pallas Pallas E., Camacho García T.**

Infección and disease by Babesia microti-like agent in dogs in Galicia (NW Spain).  
*The Veterinary Record* volme 149, number 18, pp 552-555, 3rd November 2001

**Pallas Pallas E. Camacho García T.**

Babesia Canis infection in a splenectomized dog.  
*Bulletin Société Pathologie Exotique* (En prensa)

**Pallas Pallas E. Camacho García T.**

Antígeno Prostático específico en suero materno en un embarazo con enfermedad del tubo neural.  
*Progresos en Diagnóstico Prenatal* 2001; 13(7): 406-407

**Pallas Pallas E. Camacho García T.**

Antígeno prostático específico en un embarazo con trisomía 22.  
*Progresos en Diagnóstico Prenatal* (En prensa)

**Pallas Pallas E., Camacho García T.**

Babesia microti-like piroplasm in a splenectomized dog.  
*Veterinary Record* (En prensa)

**Pallas Pallas E., Camacho García T.**

Anticuerpos anticocleares: Aspectos diagnósticos y terapéuticos.  
*La Otorrinolaringología en Galicia hoy.* ISBN: en trámite.  
Dep Legal: C-0000-2001

**Pallas Pallas E. Camacho García T.**

B. Gibsoni in a dog from Spain.  
*Veterinary Record. Letter to director 2001. (En prensa)*

**Camacho García T., Pallas Pallas E**

Ixodes Hexagonus: vector of Babesia Microti in Galicia in Northwestern Spain.  
*Letter to director. Veterinary Record 2001 (En prensa).*

**Pallas Pallas E. Camacho García T. B. Microti:**

¿Una nueva forma e Babesiosis humana en Europa?  
*Revista de. Enfermedades Infecciosas y Microbiología. Clínica (En Prensa)*

**Libros**

**Tratamiento Educativo de los trastornos de la lengua oral y escrita.**

ISBN: 84-932276-0-9, Depósito Legal C-1991-2001  
Editorial GERSAM  
*Intervención clínica temprana en el lenguaje, pp.69 – 86*

**TESIS DOCTORAL**

**Proyecciones colículogeniculadas de la Vía Auditiva en le rata albina.**

Autora: Alicia Clemente García  
Facultad de Medicina. Universidad de Salamanca.  
Director: Prof. Francisco Collía, Profesor Titular del Departamento de Histología y Anatomía humana.

**CURSOS**

**González Guijarro I.**

Urgencias en O.R.L.  
*Curso de Urgencias para Residentes.*  
*H. Xeral-Cíes Noviembre 2001 .*

**Clemente García A. "Urgencias O.R.L."**

Curso de Urgencias para Residentes.  
*H. Xeral – Cíes Noviembre de 2001.*

**Araújo Nores J., Rodríguez Acevedo N.**

Patología ORL en Pediatría.  
*Grupo de Pediatría extrahospitalaria del Área de Vigo.*  
*Vigo, 26 de abril 2001.*

**MISCELÁNEA**

**Valor de la enzima alfa-l-fucosidasa sérica como marcador tumoral en cáncer colo-rectal.**

Miembro del Tribunal: Pallas Pallas E.  
Doctorando Daniel Ayude Vázquez  
*Universidad de Vigo. 13.07.01*

**TRAUMATOLOXÍA****RECURSOS HUMANOS**

Xefes de servico	1
Cesar Justo Terrazo	
Xefes de sección	2
Especialistas	15
Cotas	1
MIR	5
Supervisoras	1
M.ª Pilar Villar Alén	
ATS/DUE	43
Auxiliar enfermería	30
Administrativos/apoio	2

**RECURSOS FÍSICOS**

Camas	47
Salas de consulta externa	
Nº de locais	8,6

**HOSPITALIZACIÓN**

<b>Ingresos</b>	<b>1.277</b>
Programados	798
Urxentes	383
Traslados internos	96
<b>Estadas</b>	<b>13.350</b>
<b>Altas</b>	<b>1.280</b>
Éxitus	11
<b>Interconsultas</b>	<b>328</b>

**Indicadores de hospitalización**

Estada media	10,45
Índice de ocupación	77,82
Índice de rotación	27,17
Taxa de mortalidade	0,86

**ACTIVIDADE DE CONSULTAS EXTERNAS**

<b>Consultas realizadas</b>	
Total	42.431
Primeiras	25.629
Sucesivas	16.802

**Indicadores de consultas**

Índice sucesivas/primeiras	0,66
----------------------------	------

<b>Consultas «non xerarquizadas»</b>	
Total	4.541
Primeiras	2.770
Sucesivas	1.771

**ACTIVIDADE DE URXENCIAS**

<b>Total urxencias</b>	<b>3.473</b>
Ingresos urxentes	383

**ACTIVIDADE CIRÚRXICA**

<b>Intervencións</b>	<b>1.388</b>
Programadas	1.048
Ambulatorias	103
Con estada	945
Urxentes	340
Suspendidas	91

**Indicadores cirúrxicos**

Estada media preoperatoria	2,17
Rendemento quirófanos	64,12
Intervencións programadas/día	4,23
Intervencións urxentes/día	0,93

## ACTIVIDADE CIENTÍFICA

### PONENCIAS

#### **C Iglesias**

Patología del codo.

*3ª Reunión del Grupo de Estudios de la Problemática del Accidente Laboral. Vigo, 4-5 de mayo 2001*

#### **C Justo**

Moderador Mesa Redonda: Patología del codo.

*3ª Reunión del Grupo de Estudios de la Problemática del Accidente Laboral. Vigo, 4-5 de mayo 2001*

### MISCELÁNEA

*Sesión quirúrgico-científica gallega con el Dr. Gordon Allan de Chicago Illinois sobre la cirugía complicada de la cadera. C.H. Xeral-Cies. Vigo, octubre 2001*

#### **Troya P**

Pautas Generales en Ortopedia Infantil.

*Hotel los Galeones. Vigo, mayo 2001*

*Sesión quirúrgico-científica gallega con el Dr. Gordon Allan de Chicago Illinois.*

**ACTIVIDADE CIENTÍFICA ENFERMERÍA****COMUNICACIONES (TRAUMATOLOXÍA)*****Pilar Villar Alen.***

“Xestión de cuidados informatizados”.

*I Xornada de Enfermería. Complexo Hospitalario Xeral-Cíes. Mayo / 2001. Vigo.*

***Pilar Villar Alen.***

“Gestión de cuidados informatizados”.

*XII Jornadas Nacionales de Supervisión de Enfermería. Marzo / 2001. Palma de Mallorca.*

**COMUNICACIONES (PEDIATRÍA)*****Laura Moure Fernández.***

“Estudio comparativo sobre los comentarios de enfermería en la administración de analgésicos”.

*XXII Congreso Nacional ANECIPN. Mayo / 2001. Oviedo.*

***Laura Moure Fernández.***

“Analgésia y actitud de enfermería en el dolor. Comparación de los períodos”.

*XXII Congreso Nacional ANECIPN. Mayo / 2001. Oviedo.*

***Laura Moure Fernández.***

“Importancia da protocolización dos cuidados para a alta de enfermería”.

*I Xornada de Enfermería. Complexo Hospitalario Xeral-Cíes. Mayo / 2001. Vigo.*

***Modesta Riobó Díos***

“Alimentación a través da sondaxe transpilórico”.

*I Xornada de Enfermería. Complexo Hospitalario Xeral-Cíes. Mayo / 2001. Vigo.*

**UROLOXÍA****RECURSOS HUMANOS**

Xefes de servicio	1
Antonio Ojea Calvo	
Xefes de sección	2
Especialistas	4
MIR	1
Supervisoras	1
Concepción Víaño López (CTO-URO)	
ATS/DUE	28
Auxiliar enfermería	14
Administrativos/apoio	1

**RECURSOS FÍSICOS**

Camas	19
Salas de consulta externa	
Nº de locais	2,6

**HOSPITALIZACIÓN**

<b>Ingresos</b>	<b>629</b>
Programados	358
Urxentes	224
Traslados internos	47

<b>Estadas</b>	<b>5.045</b>
----------------	--------------

<b>Altas</b>	<b>631</b>
Éxitus	6

<b>Interconsultas</b>	<b>349</b>
-----------------------	------------

**ACTIVIDADE DE CONSULTAS EXTERNAS**

<b>Consultas realizadas</b>	
<b>Totais</b>	<b>15.710</b>
Primeiras	5.801
Sucesivas	9.909

<b>Consultas «non xerarquizadas»</b>	
<b>Totais</b>	<b>3.693</b>
Primeiras	1.940
Sucesivas	1.753

**ACTIVIDADE DE URXENCIAS**

<b>Total urxencias</b>	<b>264</b>
Ingresos urxentes	224

**ACTIVIDADE CIRÚRXICA**

<b>Intervencións</b>	<b>1.127</b>
Programadas	1.073
Ambulatoria	632
Con estada	441
Urxentes	54
Suspendidas	51

**Indicadores de hospitalización**

Estada media	8,02
Índice de ocupación	72,75
Índice de rotación	33,11
Taxa de mortalidade	0,95

**Indicadores de consultas**

Índice sucesivas/primeiras	1,71
----------------------------	------

**Indicadores cirúrxicos**

Estada media preoperatoria	2,44
Rendemento quirófanos	56,61
Intervencións programadas/día	4,33
Intervencións urxentes/día	0,15

**ACTIVIDADE CIENTÍFICA****COMUNICACIONES A CONGRESOS, SIMPOSIOS Y OTRAS REUNIONES CIENTÍFICAS**

**Nogueira March JL, Solsona E, Unda M, Ojea A, Rodríguez-Molina A, Fernández J, González M, Camacho J, Martínez Piñeiro JA**

Protocolo Cueto 95011 Coordinador: Nogueira March JL  
Estudio prospectivo, randomizado y multicéntrico, comparando tres modalidades de profilaxis intravesical. BCG (13,5 mg) vs BCG (27 mg) vs Mitomicina C (30 mg), en pacientes con tumores superficiales de vejiga de riesgo intermedio y bajo.

Congreso de la Sociedad Española de Urología.  
Granada, 2001

**Ojea Calvo A, Núñez López A, Alonso Rodrigo A, Rodríguez Iglesias B, Benavente Delgado J, Barros Rodríguez JM, Nogueira March JL.**

Correlación entre el Gleason del material de la biopsia preoperatoria y el Gleason de las piezas de la prostatectomía radical.

Congreso de la Sociedad Española de Urología.  
Granada, 2001.

**Nogueira March JL, solsona E, Unda M, Ojea A, Rodríguez-Molina A, Fernández J, González M, Camacho J, Martínez-Piñeiro JA.**

CUETO STUDY 95011 – Coordinator: Nogueira March JL  
A multicenter and randomized prospective study comparing three intravesical therapies, two with bacillus Calmette-guérin immunotherapy and one with Mitomycin-C chemotherapy in medium and low risk superficial bladder tumors.

Congreso de la Sociedad Europea de Urología-Ginebra 2001

**PUBLICACIONES**

**Ojea Calvo A, Nuñez López A, Alonso Rodrigo A, Rodríguez Iglesias B, Benavente Delgado J, Barros Rodríguez JM, Nogueira March JL**

Value of a second transurethral resection in the assessment and treatment of patients with bladder tumor.

Actas Urol Esp 2001 Mar; 25(3):182-6

**Ojea Calvo A, Nuñez López A, Alonso Rodrigo A, Rodríguez Iglesias B, Benavente Delgado J, Barros Rodríguez JM, Butron Vila M, Nogueira March JL**

The leiomyoma of the bladder.

Actas Urol Esp 2001 Nov-Dec; 25(10):759-63

**PROYECTOS DE INVESTIGACIÓN EN CURSO**

**Equipo Investigador: Núñez López A, González Piñeiro A, Ojea Calvo A, Alonso Rodrigo A, Rodríguez Iglesias B, Benavente Delgado J, Barros Rodríguez JM, Nogueira March JL**

¿El cáncer de pene es una enfermedad de transmisión sexual?

**Equipo Investigador: Ojea Calvo A, González Piñeiro A, Otero García M, Núñez López A, Alonso Rodrigo A, Rodríguez Iglesias B, Benavente Delgado J, Barros Rodríguez JM, Nogueira March JL, González González ML.**

Correlación del estudio anatomopatológico de la pieza de prostatectomía radical con los hallazgos histológicos de la biopsia sextante preoperatoria.

**Equipo Investigador: Ojea Calvo A, Arias Santos I, Población Escobar F, Núñez López A, Alonso Rodrigo A, Rodríguez Iglesias B, Benavente Delgado J, Barros Rodríguez JM, Nogueira March JL.**

Toxicidad y efectos secundarios en la profilaxis endovesical administrada en circuito cerrado en los tumores de vejiga.

**TESIS DOCTORAL**

**Factores pronósticos en el Carcinoma Vesical. Papel del p 53 y Ki 67.**

Autor: Andrés Rodríguez Alonso.

Universidad de A Coruña. 2001

**ENSAYOS CLÍNICOS**

**Ensayo clínico fase III aleatorizado de quimioterapia adyuvante postcistectomía con Cisplatino, Paclitaxel y Gencitabina versus observación en pacientes con carcinoma transicional infiltrante de vejiga.**

SOGUP 99/01

Ojea Calvo A, Nuñez López A, Alonso Rodrigo A, Rodríguez Iglesias B, Benavente Delgado J, Barros Rodríguez JM, Nogueira March JL

**Evaluación de la calidad de vida en el tratamiento secuencial con Flutamida frente al tratamiento con análogo LHRH desde el inicio en pacientes con carcinoma de próstata localmente avanzado y/o con enfermedad mínima metastásica.**

Grupo Uro-Oncológico, 1999.

Promotor, Dr. Luis Angel Rioja Sanz, Hospital Miguel Servet.  
Ojea Calvo A, Nuñez López A, Alonso Rodrigo A, Rodríguez Iglesias B, Benavente Delgado J, Barros Rodríguez JM, Nogueira March JL

**XINECOLOXÍA****RECURSOS HUMANOS**

Xefes de servicio	1
José Marco Angulo	
Xefes de sección	3
Especialistas	12
Cotas	4
MIR	3
Supervisoras	1
Pilar Reimúndez Martínez	
ATS/DUE	48
Auxiliar enfermería	31
Administrativos/apoio	2

**RECURSOS FÍSICOS**

Camas	41
Salas de consulta externa	
Nº de locais	9,6

**HOSPITALIZACIÓN**

<b>Ingresos</b>	<b>1.030</b>
Programados	698
Urxentes	299
Traslados internos	33
<b>Estadas</b>	<b>6.596</b>
<b>Altas</b>	<b>1.028</b>
Éxito	6
<b>Interconsultas</b>	<b>60</b>

**ACTIVIDADE DE CONSULTAS EXTERNAS**

<b>Consultas realizadas</b>	<b>48.188</b>
Primeiras	14.145
Sucesivas	34.043
<b>Consultas «non xerarquizadas»</b>	<b>23.241</b>
Primeiras	8.339
Sucesivas	14.902
<b>C.O.F.</b>	
<b>Totais</b>	<b>10.513</b>
Primeiras	2.107
Sucesivas	8.406

**ACTIVIDADE CIRÚRXICA**

<b>Intervencións</b>	<b>903</b>
Programadas	783
Ambulatorias	61
Con estada	721
Urxentes	121
Suspendidas	71

**ACTIVIDADE DE URXENCIAS**

<b>Total de urxencias</b>	<b>1.078</b>
<b>Ingresos urxentes</b>	<b>299</b>

**Indicadores de hospitalización**

Estada media	6,40
Índice de ocupación	44,08
Índice de rotación	25,12
Taxa de mortalidade	0,58

**Indicadores de consultas**

Índice sucesivas/primeiras	2,41
----------------------------	------

**Indicadores cirúrxicos**

Estada media preoperatoria	2,44
Rendemento quirófanos	64,81
Intervencións programadas/día	3,15
Intervencións urxentes/día	0,33



## **ÁREA DE MEDICINA INTENSIVA**

— U.C.I. POLIVALENTE

— U.C.I. CORONARIAS



## ÁREA DE MEDICINA INTENSIVA

### RECURSOS HUMANOS

Xefes de servicio	1
José Ángel Hortas Guldris	
Xefes de sección	2
Especialistas	5
MIR	5
Supervisoras	1
Julia Tomé Ortega	
ATS/DUE	39
Auxiliar enfermería	30
Administrativos/apoio	1

### RECURSOS FÍSICOS

Camas	20
-------	----

### HOSPITALIZACIÓN

<b>Ingresos</b>	<b>782</b>
Programados	0
Urxentes	509
Traslados internos	273
<b>Estadas</b>	<b>7.028</b>
<b>Altas</b>	<b>781</b>
Éxito	94
<b>Interconsultas</b>	<b>1.706</b>

#### Indicadores de hospitalización

Estada media	8,99
Índice de ocupación	96,27
Índice de rotación	39,10
Taxa de mortalidade	12,02

## ACTIVIDADE CIENTÍFICA

### COMUNICACIONES A CONGRESOS, SIMPOSIOS Y OTRAS REUNIONES CIENTÍFICAS

#### ***E. García Campo***

Manejo ideal de pacientes con bacteriemia asociada a marcapasos.

*Congreso Nacional de la SEMICYUC.*

*Las Palmas, junio de 2001.*

#### ***E. García Campo***

Fibrilación auricular ¿Cuál es la intensidad ideal de corriente en la cardioversión eléctrica?.

*Congreso Nacional de la SEMICYUC.*

*Las Palmas, junio de 2001.*

## UCI POLIVALENTE

### RECURSOS HUMANOS

Responsable unidad	Carlos Vara Pérez
--------------------	-------------------

### HOSPITALIZACIÓN

<b>Ingresos</b>	<b>559</b>
Programados	0
Urxentes	363
Traslados internos	196

<b>Estadas</b>	<b>4.839</b>
----------------	--------------

<b>Altas</b>	<b>557</b>
Éxitus	89

<b>Interconsultas</b>	<b>854</b>
-----------------------	------------

#### Indicadores de hospitalización

Estada media	8,66
Índice de ocupación	110,48
Índice de rotación	46,58
Taxa de mortalidade	15,92

## UCI CORONARIAS

### RECURSOS HUMANOS

Responsable unidad	José Picón Barrera
--------------------	--------------------

### HOSPITALIZACIÓN

<b>Ingresos</b>	<b>223</b>
Programados	0
Urxentes	146
Traslados internos	77

<b>Estadas</b>	<b>2.189</b>
----------------	--------------

<b>Altas</b>	<b>224</b>
Éxitus	5

<b>Interconsultas</b>	<b>852</b>
-----------------------	------------

#### Indicadores de hospitalización

Estada media	9,82
Índice de ocupación	74,97
Índice de rotación	27,88
Taxa de mortalidade	2,24



**ÁREA DE OBSTETRICIA**





## ÁREA DE OBSTETRICIA

### RECURSOS HUMANOS

Xefes de servicio	1
José Marco Angulo	
Xefes de sección	3
Especialistas	12
MIR	3
Matronas	19
Supervisoras	2
Pilar Gómez Besteiro	
Celia López Rodríguez	
Asistente Social	
ATS/DUE	25
Auxiliar enfermería	37
Administrativos/apoio	2

### RECURSOS FÍSICOS

Camas	82
Salas de consulta externa	
Nº de locais	5,0

### HOSPITALIZACIÓN

Ingresos	5.519
Programados	0
Urxentes	5.497
Traslados internos	22
<b>Estadas</b>	<b>27.594</b>
<b>Altas</b>	<b>5.528</b>
<b>Interconsultas</b>	<b>55</b>
<b>Partos Totais</b>	<b>4.020</b>
<b>Cesáreas</b>	<b>1.078</b>

#### Indicadores de hospitalización

Estada media	5,02
Índice de ocupación	92,20
Índice de rotación	67,04

### ACTIVIDADE DE CONSULTAS EXTERNAS

Consultas realizadas	
Totais	24.277
Primeiras	5.103
Sucesivas	19.174

#### Indicadores de consultas

Índice sucesivas/primeiras	3,76
----------------------------	------

### ACTIVIDADE DE URXENCIAS

Total de urxencias	13.828
Ingresos urxentes	5.497

### ACTIVIDADE CIRÚRXICA

Intervencións	1.732
Programadas	0
Ambulatoria	0
Con estada	0
Urxentes	1.732
Suspendidas	0

#### Indicadores cirúrxicos

Intervencións urxentes/día	4,75
----------------------------	------

### EXPLORACIÓNS ESPECIAIS REALIZADAS

Total ecografías	15.319
------------------	--------

## ACTIVIDADE CIENTÍFICA

### COMUNICACIONES A CONGRESOS, SIMPOSIOS Y OTRAS REUNIONES CIENTÍFICAS

**R Luna, C García Cruz, V Sampayo Montenegro, O Valenzuela Besada, S Gago Ageitos, M D Vieitez Villaverde.**

Diabetes gestacional: resultados perinatales y controles de glucemia.

*Congreso Nacional de la Sociedad Española de Ginecología y Obstetricia.*

*Valencia, 13-15 de junio de 2001*

**Pérez Bares, C García Cruz, V Sampayo Montenegro, S Gago Ageitos, O Valenzuela, MD Vieitez Villaverde**

Actinomicosis pélvica en portadora de DIU.

*Congreso Nacional de la Sociedad Española de Ginecología y Obstetricia.*

*Valencia, 13-15 de junio de 2001*

**Gil Andrés, V Sampayo Montenegro, MD Vieitez Villaverde, C García Cruz, S Gago Ageitos, O Valenzuela Besada.**

Diabetes gestacional y complicaciones obstétricas.

*Congreso Nacional de la Sociedad Española de Ginecología y Obstetricia.*

*Valencia, 13-15 junio 2001.*

**MD Vieitez Villaverde, C. García Cruz, V Sampayo Montenegro, O Valenzuela Besada, S Gago Ageitos**

Histeroscopia Quirúrgica. Resultados en Hospital Xeral-Cies.

*Congreso Anual de la Sociedad Gallega de Ginecología y Obstetricia. Hospital do Meixoeiro de Vigo, 2001.*

### **J Valdés Pons**

Displasia de cérvix uterino.

*Congreso Anual de la Sociedad Gallega de Ginecología y Obstetricia. Hospital do Meixoeiro de Vigo, 2001.*

## PUBLICACIONES

### **J Valdés Pons**

Incidencia de displasia de cérvix uterino en el ámbito urbano de la ciudad de Vigo.

*Progresos de Ginecología.*

*En prensa.*

## PROYECTOS DE INVESTIGACIÓN EN CURSO

**Equipo Investigador: Valdés Pons J., Cameselle Teijeiro J.F., Instituto de Patología e Inmunología Molecular de la Universidad de Oporto(IPATIMUT).**

Patología endometrial en enfermos con cáncer de mama.

## MISCELÁNEA

### **J Valdés Pons**

Workshop práctico de histeroscopia quirúrgica. Técnicas de aprendizaje y elaboración de protocolos.

*Hospital Parc Taulí de Sabadell, 25-28 de septiembre 2001.*

## ACTIVIDADE CIENTÍFICA ENFERMERÍA

### COMUNICACIONES

**Angelina Teijeiro García.**

"Coidados da nai e do R.N."

*I Xornada de Enfermería. Complexo Hospitalario Xeral-Ciés.  
Mayo / 2001. Vigo.*

**Eva Pérez Díaz.**

"A linguaxe do R.N."

*I Xornada de Enfermería. Complexo Hospitalario Xeral-Ciés.  
Mayo / 2001. Vigo.*

### CURSOS

**Pilar Gómez Besteiro.**

"Como colocar el bebé al pecho". "Evaluación de una mamada".

*Curso de formador de formadores.*

*Noviembre / 2001. Santiago de Compostela.*

**Pilar Gómez Besteiro.**

"Conducción de ejercicios en aula: escucha y aprendizaje, cómo reforzar la confianza, historia clínica de lactancia, prácticas de consejería, afecciones del pecho, no tengo suficiente leche y llanto".

*Curso de formador de formadores.*

*Noviembre / 2001. Santiago de Compostela.*

**Pilar Gómez Besteiro.**

"Conducción de prácticas clínicas: cómo escuchar y aprender, observación de una mamada, cómo reforzar la confianza y dar apoyo, cómo colocar el bebé al pecho, cómo obtener una historia clínica de lactancia, cómo dar consejos a las madres en diferentes situaciones".

*Curso de formador de formadores.*

*Noviembre / 2001. Santiago de Compostela.*



## **ÁREA DE PEDIATRÍA**

- ESCOLARES
- PREESCOLARES
- LACTANTES
- PREMATUROS E NEONATOS PATOLÓXICOS
- UNIDADE DE COIDADOS INTENSIVOS PEDIÁTRICOS
- UNIDADE DE COIDADOS INTENSIVOS NEONATAIS



## ÁREA DE PEDIATRÍA

### RECURSOS HUMANOS

Xefes de servicio	1
Jesús Antelo Cortizas	
Xefes de sección	3
Especialistas	20
MIR	11
Supervisoras	4
Elia Mariño Gestoso	
Esther Vázquez Pereira	
Inmaculada Lago López	
Laura Moure Fernández	
ATS/DUE	61
Auxiliar enfermería	57
Administrativos/apoio	3

### RECURSOS FÍSICOS

Camas	110
Salas de consulta externa	
Nº de locais	5,4

### HOSPITALIZACIÓN

<b>Ingresos</b>	<b>3.578</b>
Programados	15
Urxentes	3.563
Traslados internos	871

<b>Estadas</b>	<b>26.019</b>
----------------	---------------

<b>Altas</b>	<b>3.584</b>
Éxitus	28

<b>Interconsultas</b>	<b>8.423</b>
-----------------------	--------------

#### Indicadores de hospitalización

Estada media	7,27
Índice de ocupación	64,80
Índice de rotación	32,53
Taxa de mortalidade	0,78

### ACTIVIDADE DE CONSULTAS EXTERNAS

<b>Totais</b>	<b>17.814</b>
Primeiras	8.309
Sucesivas	9.505

#### Indicadores de consultas

Índice sucesivas/primeiras	1,14
----------------------------	------

### ACTIVIDADE URXENCIAS

<b>Total de urxencias</b>	<b>35.435</b>
<b>Ingresos urxentes</b>	<b>3.563</b>

## ACTIVIDADE CIENTÍFICA

## COMUNICACIONES A CONGRESOS, SIMPOSIOS Y OTRAS REUNIONES CIENTÍFICAS

**Carlos Sousa, Socorro Ocampo, José Martínez, Miriam García, Jesús Antelo**

Umbilical Catherization: A new Technique.

*AI 5Th World Congress of Perinatal Medecine. Barcelona, 23-27 Septiembre, 2001*

**Carlos Sousa, Socorro Ocampo, Sonia Estévez, Alberto Rodríguez, Jesús Antelo.**

Lingual Hamartoma.

*AI 5Th World Congress of Perinatal Medecine. Barcelona, 23-27 Septiembre, 2001*

**Carlos Sousa, Adolfo Paradela, Socorro Ocampo, Alicia Pérez, Jesús Antelo, Isaac Arias.**

TPN in low weight premature infants: Antioxidative Vitamin administration to prevent bronchopulmonary dysplasia.

*AI 5Th World Congress of Perinatal Medecine. Barcelona, 23-27 Septiembre, 2001*

**Carlos Sousa Rouco**

Déficit y aportes de Vitamina A en Alimentación Parenteral en niños de muy bajo peso.

*AI 5Th World Congress of Perinatal Medecine. Barcelona, 23-27 Septiembre, 2001*

**M. Montero, F. Díaz, P. Blanco, J.L. Vázquez, J. Antelo, A.R. Costa.**

Focal Nodular Hyperplasia of an infant: Parcial Hapatectomy.

*X Congreso Anual de la Sociedad Portuguesa de Cirugía Pediátrica. Viseu, Portugal, 8, 9 y 10 de Noviembre de 2001.*

**M. Montero, F. Díaz, J.L. Vázquez, A.R. Costa, J. Antelo**

Torsion of wandering spleen in a child.

*X Congreso Anual de la Sociedad Portuguesa de Cirugía Pediátrica. Viseu, Portugal, 8, 9 y 10 de Noviembre de 2001*

**Margarita Montero, Roberto Méndez, Manuel G. Tellado, Iván Somoza, Jorge Liras, Ernesto Pais, José Rios, Javier Bueno, Diego Vela.**

Pectus excavatum: Técnica de Nuss vs Corrección standard. Experiencia inicial.

*X Congreso Anual de la Sociedad Portuguesa de Cirugía Pediátrica. Viseu, Portugal, 8, 9 y 10 de Noviembre de 2001.*

**L. Rey Cordo, M. Carballo Silva, C. Molíns Suárez, R. Villarino Moure, M. Vilela Fernández, I. López Miragaya y J. Antelo Cortizas**

Brote de meningitis vírica en el área sur de Pontevedra en el año 2000.

*50 Congreso de la Asociación Española de Pediatría. Lugo, 30 de mayo - 2 de junio de 2001.*

**A. Molíns Suárez, A. Muñoz Torres, M. García García, L. Rey Cordo, J.L. Chamorro Martín, D. González Lestón y J. Antelo Cortizas**

Absceso cerebral y meningitis: complicaciones de una otomastoiditis aguda.

*50 Congreso de la Asociación Española de Pediatría. Lugo, 30 de mayo - 2 de junio de 2001.*

**C. Sousa Rouco, A. Paradela Carreiro, A. Pérez Rodríguez, B. Bernárdez Ferrán, I. Arias Santos**

NPT en prematuros de muy bajo peso: Implicaciones del aporte vitamínico en la prevención de la Displasia Broncopulmonar.

*1º Premio a la Comunicación. XI Congreso de la Sociedad de Nutrición y Dietética de Galicia y XI Jornadas de Nutrición Clínica de Enfermería. Ourense, 27 y 28 de Abril de 2001.*

**C. Sousa Rouco**

Aporte de vitaminas en prematuros de muy bajo peso en NPT.

*XI Congreso de la Sociedad de Nutrición y Dietética de Galicia y XI Jornadas de Nutrición Clínica de Enfermería. Ourense, 27 y 28 de Abril de 2001.*

**Sousa Rouco, C.; Ocampo Cardalda, S.; Martínez Martínez, J.; Carballo Silva; García García, M.; Villarino Moure, R.; Antelo Cortizas, J.**

NPT en prematuros de muy bajo peso: Implicaciones del aporte vitamínico en la prevención de la Displasia Broncopulmonar.

*LII Congreso de la Sociedad de Pediatría de Galicia. Lugo, 12 de Mayo de 2001.*

**Vilela Fernández; Martínez Martínez, J.; Ocampo Cardalda, S.; Sousa Rouco, C.; Carballo Silva, M.; García García, M.; Villarino Moure, R.; Antelo Cortizas, J.**

Intoxicación por anís estrellado.

*LII Congreso de la Sociedad de Pediatría de Galicia. Lugo, 12 de Mayo de 2001.*



**J.L. Chamorro; D. González; L. Rey; M. García; R. Villarino; B. Andrade, J. Antelo**

Osteocondrosia en localización atípica.

*LII Congreso de la Sociedad de Pediatría de Galicia. Lugo, 12 de Mayo de 2001.*

**M. García; A. Muñoz; C. Soler; Quirós; J. Antelo**

Síndrome Orofaciodigital tipo I, un nuevo caso.

*LII Congreso de la Sociedad de Pediatría de Galicia. Lugo, 12 de Mayo de 2001.*

**C. Sousa; R. Villarino; B. Andrade; M. Carballo; S. Ocampo; J. Antelo**

Coartación de aorta complicada.

*LII Congreso de la Sociedad de Pediatría de Galicia. Lugo, 12 de Mayo de 2001.*

**A. Muñoz; M. García; C. Molíns, J.L. García; J.M. Ramos; J.L. Chamorro; J. Antelo.**

Cirrosis hepática autoinmune. A propósito de un caso.

*LII Congreso de la Sociedad de Pediatría de Galicia. Lugo, 12 de Mayo de 2001.*

**C. Molíns; A. Muñoz; L. Rey; J.A. Couceiro; A. Bao; J.L. Chamorro; F. Meijide; J. Antelo**

Complicaciones intracraneales infrecuentes de las otomastoiditis agudas.

*LII Congreso de la Sociedad de Pediatría de Galicia. Lugo, 12 de Mayo de 2001.*

## PONENCIAS

**Jesús Antelo Cortizas**

El niño maltratado.

*Moderador y ponente Mesa Redonda. III Reunión MIR-Pediatría, patrocinada por la Facultad de Medicina de Santiago, la Sociedad de Pediatría de Galicia y el Servicio Galego de Saúde. Pontevedra, 20 de enero de 2001*

**Jesús Antelo Cortizas**

Problemas médicos más frecuentes del niño discapacitado.

*Moderador Mesa Redonda. XXXII Semán de información sobre as persoas con discapacidades psíquicas e III Simposium internacional de discapacidades psíquicas, organizada por la Asociación Galega "San Francisco". Vigo, 24 de abril de 2001*

**Xosé luís Chamorro Martín**

Algunhas situacións de urxencia: Feridos, traumatismos, atragantamentos..

*XXXII Semán de información sobre as persoas con discapacidades psíquicas e III Simposium internacional de discapacidades psíquicas, organizada por la Asociación Galega "San Francisco". Vigo, 24 de abril de 2001*

**Xosé Manuel Ramos Espada**

Problemas gastroenterolóxicos máis frecuentes como vómitos, diarreas e estreñimento.

*XXXII Semán de información sobre as persoas con discapacidades psíquicas e III Simposium internacional de discapacidades psíquicas, organizada por la Asociación Galega "San Francisco". Vigo, 24 de abril de 2001*

**Xosé Antonio Calviño Castañón**

O neno con convulsións.

*XXXII Semán de información sobre as persoas con discapacidades psíquicas e III Simposium internacional de discapacidades psíquicas, organizada por la Asociación Galega "San Francisco". Vigo, 24 de abril de 2001*

**Jesús Antelo Cortizas**

Actualización de protocolos Diagnóstico-Terapéuticos en pediatría Extra-Hospitalaria.

*Moderador. XII Simposio Minhoto-Galaico de Pediatría extra-hospitalar. Ofir (Portugal), 30 de Junio de 2001*

**J. A. Calviño Castañón:**

Epilepsia parcial en el niño. Otras formas de presentación.

*XII Simposio Minhoto-Galaico de Pediatría extra-hospitalar. Ofir (Portugal), 30 de Junio de 2001*

**J.M. Ramos Espada, I. García Burriel.**

Protocolo actual de la Enfermedad Celíaca.

*Reunión de la Sociedad Gallega de Gastroenterología, Hepatología y Nutrición Pediátrica. Taramundi, 20 de octubre de 2001*

**J.M. Ramos Espada, I. García Burriel**

Enfermedad Celíaca. Conceptos actuales.

*Reunión extrahospitalaria. Vigo, 25 de octubre de 2001*

**Antonio Rodríguez Caamaño**

Actualización del tratamiento del Síndrome Obstructivo Bronquial.

*LII Congreso de la Sociedad de Pediatría de Galicia. Lugo, 12 de mayo de 2001*

## PUBLICACIONES

## Revistas

**L. Rey Cordo, M. Carballo Silva, C. Molíns Suárez, R. Villarino Moure, M. Vilela, I. López Miragaya y J. Antelo Cortizas.**

Brote de meningitis vírica en el área Sur de Pontevedra en el año 2000.

*Anales Españoles de Pediatría*, Vol. 54, Suplemento 5, 2001. 239.

**C. Molíns Suárez, A. Muñoz Torres, M. García García, L. Rey Cordo, J.L. Chamorro Martín, D. González Lestón y J. Antelo Cortizas.**

Absceso cerebral y meningitis: Complicaciones de una otomastoiditis aguda.

*Anales Españoles de Pediatría*. Vol. 54, Suplemento 5, 2001. 282:283.

## Libros

**Repáraz Romero, A; Meijide del Río, F; Aymerich Rico, L; Formigo Rodríguez, E.**

Sondaje nasogástrico y transpilórico.

En *J. López-Merce Cid. Manual de Cuidados Intensivos Pediátricos*. Publimed, Madrid 2001; 787-802

## CURSOS

**J. A. Couceiro Gianzo**

Diagnóstico.

*Diabetes Mellitus tipo 1 en la Infancia y la adolescencia, organizado por el Grupo Gallego de diabetes Infantil, Sociedad de Pediatría de Galicia y Servicio de Pediatría Complejo Hospitalario Xeral-Cíes.Vigo, 20 y 21 de noviembre 2001.*

**C. Molíns Suárez**

Formas de presentación/tratamiento.

*Diabetes Mellitus tipo 1 en la Infancia y la adolescencia, organizado por el Grupo Gallego de diabetes Infantil, Sociedad de Pediatría de Galicia y Servicio de Pediatría Complejo Hospitalario Xeral-Cíes.Vigo, 20 y 21 de noviembre 2001.*

**I. Fernández Santamarina**

Peticiones 1º ingreso/seguimiento.

*Diabetes Mellitus tipo 1 en la Infancia y la adolescencia, organizado por el Grupo Gallego de diabetes Infantil, Sociedad de Pediatría de Galicia y Servicio de Pediatría Complejo Hospitalario Xeral-Cíes.Vigo, 20 y 21 de noviembre 2001.*

**A. Repáraz Romero**

Tratamiento de la Cetoacidosis.

*Diabetes Mellitus tipo 1 en la Infancia y la adolescencia, organizado por el Grupo Gallego de diabetes Infantil, Sociedad de Pediatría de Galicia y Servicio de Pediatría Complejo Hospitalario Xeral-Cíes.Vigo, 20 y 21 de noviembre 2001.*

**P. González Sueiro.**

Casos Prácticos.

*Diabetes Mellitus tipo 1 en la Infancia y la adolescencia, organizado por el Grupo Gallego de diabetes Infantil, Sociedad de Pediatría de Galicia y Servicio de Pediatría Complejo Hospitalario Xeral-Cíes.Vigo, 20 y 21 de noviembre 2001.*

**J.L. Chamorro Martín**

Tratamiento Insulínico.

*Diabetes Mellitus tipo 1 en la Infancia y la adolescencia, organizado por el Grupo de diabetes Infantil, Sociedad de Pediatría de Galicia y Servicio de Pediatría Gallego Complejo Hospitalario Xeral-Cíes.Vigo, 20 y 21 de noviembre 2001.*

**A. Repáraz Romero**

Ventilación mecánica en Pediatría.

*Cuidados Intensivos Pediátricos.*

**A. Sousa Rouco**

Epidural y efectos en el R.N.

*Curso de Anestesia y Dolor. Hospital Xeral Cíes.Vigo, mayo 2001*

**Margarita Montero Sánchez**

*I Curso De Asistencia Inicial al Trauma Pediátrico (AITP). Complejo Hospitalario Juan Canalejo. A Coruña, 23 - 24 de febrero de 2001*

**MISCELÁNEA**

**Organizador "XXII Simpósio Minhoto-Galaico de Pediatría Extra-Hospitalar": Jesús Antelo Cortizas.**

Ofir (Portugal), 30 de Junio de 2001

**Coordinador "III Reunión Nacional MIR-Pediatría: Jesús Antelo Cortizas.**

Baiona (Pontevedra), 20 de Enero de 2001

**B.Sousa Rouco**

Sepsis en el R.N.

Video-Conferencia. C. Montevideo-Uruguay. C.H. Xeral-Cíes. Vigo, marzo 2001

**Asistencia a la Reunión para Miembros del S.E.G.H.N.P. para el Estudio de la Enfermedad Inflamatoria Intestinal. Sevilla, 8 y 9 de Febrero de 2001**

J.M. Ramos Espada.

**Reuniones periódicas en la Consellería de Sanidad para la elaboración de Protocolo de Estudio de la Fibrosis Quística.**

Santiago de Compostela.

J.M. Ramos Espada, C. Soler Regal

**Miembro de la Junta Directiva del VIII Congreso de la Sociedad Española de Gastroenterología, Hepatología y Nutrición Pediátrica. Granada, 24, 25 y 26 de Mayo de 2001.**

J.M. Ramos espada

**Reunión Interactiva sobre "Actualidad en Lípidos" desde Madrid.**

Hospital Xeral de Vigo.

Vigo, 21 de Noviembre de 2001

J.M. Ramos Espada

**ESCOLARES****RECURSOS HUMANOS**

Responsable unidad	José A. Calviño Castañón
Supervisoras	Elia Mariño Gestoso

**RECURSOS FÍSICOS**

Camas	28
-------	----

**HOSPITALIZACIÓN**

Ingresos	1.095
Programados	2
Urxentes	953
Traslados internos	140

Estadas	6.277
---------	-------

Altas	1.090
Éxitus	3

**Indicadores de hospitalización**

Estada media	5,73
Índice de ocupación	61,42
Índice de rotación	39,11
Taxa de mortalidade	0,27

**PREESCOLARES****RECURSOS HUMANOS**

Responsable unidad	José A. Calviño Castañón
Supervisoras	Elia Mariño Gestoso

**RECURSOS FÍSICOS**

Camas	16
-------	----

**HOSPITALIZACIÓN**

Ingresos	779
Programados	5
Urxentes	671
Traslados internos	103

Estadas	4.241
---------	-------

Altas	771
-------	-----

**Indicadores de hospitalización**

Estada media	5,44
Índice de ocupación	72,62
Índice de rotación	48,69

## LACTANTES

### RECURSOS HUMANOS

Responsable unidad	Concepción Soler Regal
Supervisoras	Esther Vázquez Pereira

### RECURSOS FÍSICOS

Camas	22
-------	----

### HOSPITALIZACIÓN

<b>Ingresos</b>	<b>1.018</b>
Programados	8
Urxentes	884
Traslados internos	126

<b>Estadas</b>	<b>5.708</b>
----------------	--------------

<b>Altas</b>	<b>1.014</b>
Éxitus	1

#### Indicadores de hospitalización

Estada media	5,61
Índice de ocupación	71,08
Índice de rotación	46,27
Taxa de mortalidade	0,10

## PREMATUROS E NEONATOS PATOLÓXICOS

### RECURSOS HUMANOS

Responsable unidad	Socorro Ocampo Cardalda
Supervisoras	Inmaculada Lago López

### RECURSOS FÍSICOS

Camas	30
-------	----

### HOSPITALIZACIÓN

<b>Ingresos</b>	<b>743</b>
Programados	0
Urxentes	554
Traslados internos	189

<b>Estadas</b>	<b>6.287</b>
----------------	--------------

<b>Altas</b>	<b>740</b>
--------------	------------

#### Indicadores de hospitalización

Estada media	8,46
Índice de ocupación	57,42
Índice de rotación	24,77

## UNIDADE DE CUIDADOS INTENSIVOS PEDIÁTRICOS

### RECURSOS HUMANOS

Supervisoras Laura Moure Fernández

### RECURSOS FÍSICOS

Camas 6

### HOSPITALIZACIÓN

Ingresos	452
Programados	0
Urxentes	237
Traslados internos	215

Estadas 1.463

Altas	450
Éxitus	10

#### Indicadores de hospitalización

Estada media	3,24
Índice de ocupación	66,80
Índice de rotación	75,33
Taxa de mortalidade	2,21

## UNIDADE DE CUIDADOS INTENSIVOS NEONATAIS

### RECURSOS HUMANOS

Responsable unidade Socorro Ocampo Cardalda  
Supervisoras Inmaculada Lago López

### RECURSOS FÍSICOS

Camas 8

### HOSPITALIZACIÓN

Ingresos	362
Programados	0
Urxentes	264
Traslados internos	98

Estadas 2.043

Altas	360
Éxitus	14

#### Indicadores de hospitalización

Estada media	5,64
Índice de ocupación	69,97
Índice de rotación	45,25
Taxa de mortalidade	3,87

## **ÁREA DE PSIQUIATRÍA**

### **— HOSPITAL DO REBULLÓN:**

**UNIDADE DE AGUDOS  
UNIDADES DE REHABILITACIÓN  
HOSPITAL DE DÍA  
UNIDADE DE COIDADOS ESPECIAIS  
UNIDADE RESIDENCIAL  
HOGAR PROTEXIDO  
VIVENDAS TUTELADAS**

### **— UNIDADES DE SAÚDE MENTAL:**

**INFANTO-XUVENIL  
CAMELIAS-CANGAS  
DOBLADA  
COIA**





## ÁREA DE PSIQUIATRÍA

### RECURSOS HUMANOS

Coordinador de servicio	1
Felix J. Pérez Montoto	
Xefes de servicio	4
Xefes Clínicos	9
Xefes de sección	1
Especialistas	4
Cotas	1
Psicólogos	9
MIR	7
PIR	3
Supervisoras	2
Pilar Vázquez Fouce	
Montserrat Burgos Vázquez	
ATS/DUE	28
Auxiliar enfermería	96
Administrativos/apoio	13

### RECURSOS FÍSICOS

Camas agudos	30
Camas crónicos	78
Postos Hospital de Día	20
Pisos	6
Salas de consulta externa	
Nº de locais	21,4

### HOSPITALIZACIÓN

<b>Ingresos</b>	<b>514</b>
Programados	0
Urxentes	514
<b>Estadas</b>	<b>39,621</b>
<b>Altas</b>	<b>511</b>
Éxitus	2
<b>Interconsultas</b>	<b>1.640</b>

### ACTIVIDADE URXENCIAS

Total de urxencias	1.332
Ingresos urxentes	514

### ACTIVIDADE DE CONSULTAS EXTERNAS

<b>Consultas realizadas</b>	<b>35,657</b>
Primeiras	6.963
Sucesivas	18.719

<b>Psiquiatras</b>	
<b>Totais</b>	<b>25.682</b>
Primeiras	6.963
Sucesivas	18.719

### Indicadores de hospitalización

Estada media	77,08
Índice de ocupación	96,75
Índice de rotación	4,58
Taxa de mortalidade	0,39

### Indicadores de consultas

Índice sucesivas/primeiras	2,86
----------------------------	------

### Psicólogos

<b>Totais</b>	<b>9.975</b>
Primeiras	2.281
Sucesivas	7.694

### Consultas «non xerarquizadas»

<b>Totais</b>	<b>3.581</b>
Primeiras	1.780
Sucesivas	1.801

**ACTIVIDADE CIENTÍFICA****COMUNICACIONES A CONGRESOS, SIMPOSIOS Y OTRAS REUNIONES CIENTÍFICAS****J.M. García de la Villa**

A relación psicosomática do conflito.  
*IX Xornadas Científicas de la A.G.S.M., 2001*

**A.Seoane Pampín Montenegro**

Psicoanálisis y Cultura.  
*Jornadas de Psicoanálisis y Literatura. Trasalba, abril de 2001.*

**A.Seoane Pampín Montenegro**

Sociología de la Urgencia Psiquiátrica.  
*Congreso Mundial de Psiquiatría. Madrid, octubre de 2001.*

**J. L. Fernández Sastre**

Programa de atención psicogerétrica en el Area Norte de Pontevedra.  
*Congreso Mundial de Psiquiatría. Madrid, octubre 2001*

**J. L. Fernández Sastre**

La niña salvaje (a propósito de una Esquizofrenia Infantil).  
*Congreso Mundial de Psiquiatría. Madrid, octubre 2001*

**J. L. Fernández Sastre**

Catatonía: revisión, a propósito de un caso.  
*Congreso Mundial de Psiquiatría. Madrid, octubre 2001*

**J. L. Fernández Sastre**

El retardo motor como síntoma princeps de la Esquizofrenia.  
*Congreso Mundial de Psiquiatría. Madrid, octubre 2001*

**PONENCIAS****J.M. Olivares Díez**

Actualidades en el manejo del Trastorno Bipolar.  
*Congreso Regional de la Asociación Mundial de Psiquiatría (WPA), Cancún (México), 16-20 Noviembre de 2001.*

**J.M. Olivares Díez**

Disfunción causada por síntomas positivos y negativos.  
*Congreso Internacional de la Asociación Mundial de Psiquiatría. Madrid, 30 de septiembre a 4 de octubre de 2001.*

**J.M. Olivares Díez**

Nuevas tendencias al tratamiento del trastorno bipolar.  
*IX Curso de Actualización en Psiquiatría*

**J.M. Olivares Díez**

Ciclo vital y trastornos psiquiátricos graves.  
*Organizado por el Hospital Psiquiátrico de Alava, el Hospital Santiago Apóstol y el Hospital de Cruces de Osakidetza-S. Vasco de Salud, Vitoria, 8 y 9 de marzo de 2001*

**Laura Iglesias Víctor**

Ciclo vital y trastornos psiquiátricos graves.  
*IX Curso de actualización de Psiquiatría. Vitoria, 8 y 9 de marzo de 2001.*

**Laura Iglesias Víctor**

Presentación del caso clínico: "O mal de ollo"  
*en la Reunión Gallego-asturiana de psiquiatría. Ourense, noviembre de 2001.*

**Laura Iglesias Víctor**

Presentación del caso clínico "El incendiario"  
*Reunión Gallego-asturiana de Psiquiatría. Accesit al mejor caso clínico. Ourense, noviembre de 2001.*

**Laura Iglesias Víctor**

Póster "Demencia por cuerpos de Lewy. Implicaciones pronósticas y terapéuticas",  
*Reunión Gallego-asturiana de Psiquiatría. Premio al mejor póster. Ourense, noviembre de 2001.*

**J. L. Fernández Sastre**

Contra el pensamiento bioúnico en Salud Mental.  
*Congreso Mundial de Psiquiatría. Madrid. Octubre 2001*

**J. L. Fernández Sastre**

Un enfoque sistémico de los trastornos de la alimentación.  
*Jornadas sobre Trastornos de la Alimentación. Vigo, 2001*

**J. L. Fernández Sastre**

Psicosis y Familia: una relación conflictiva.  
*1ª Jornadas Interautonómicas del Norte, 2001*

**J. L. Fernández Sastre**

Relaciones Interpersonales en el Burnout.  
*(Jornadas de la Asociación Burnout de Prof. de la Sanidad)2001*

## PUBLICACIONES

## Revistas

**J.M. García de la Villa**

¿Existe una ciencia independiente?  
*Siso/Saude Núm. 35/2001: 92-94*

**Torres A, Olivares JM, Vaamonde**

Déficit cognitivo y esquizofrenia.  
*Actas Españolas de Psiquiatría, 2001; 29(1): 1-9.*

**Sacristan JA, Gómez JC, Ferre F, Gascón J, Pérez A, Olivares JM**

Incidencia de síntomas extrapiramidales con olanzapina frente a haloperidol y risperidona: resultados de un estudio observacional (EFESO).  
*Actas Españolas de Psiquiatría, 2001; 29(1): 25-32.*

## Libros

**Olivares JM**

Guía para el diagnóstico y tratamiento de los síntomas negativos de la esquizofrenia.  
*Gráficas Letra, Madrid, 2001.*

**Olivares JM, et al.**

(eds): Investigación en Psiquiatría (IV). A.G.P.: Feito, Vigo, 2001.

**Olivares JM**

Aspectos críticos del tratamiento del trastorno límite de personalidad.  
*En: Pichot P (ed): Diagnóstico diferencial y racionalización del tratamiento psicofarmacológico. Ediciones Aula Médica, Madrid, 2001, pp. 359-384.*

**Laura Iglesias Víctor**

Supervisora del caso titulado "He descubierto la vacuna del SIDA" publicado en el libro de Casos Clínicos de Residentes en Psiquiatría.

## ENSAYOS CLÍNICOS

**Investigador principal: J.M. Olivares Díez**

Doble ciego controlado con placebo de DU 127090 para el tratamiento de los episodios agudos de esquizofrenia (síntomas de la fase activa), con haloperidol como compuesto activo de referencia (S154.2.002 MC) (Fase 2-A).

**Coordinador e investigador principal: J.M. Olivares Díez**  
Risperidona en el tratamiento de las recaídas de la esquizofrenia y su repercusión en la aceptación del tratamiento y funcionalidad del paciente con trastornos psicóticos, (fase 4).  
*Patrocinado por Janssen-Cilag, S.A.*

**Coordinador e investigador principal: J.M. Olivares Díez**  
Ensayo clínico aleatorizado, con seguimiento naturalista, de la efectividad de olanzapina y risperidona en el tratamiento de la esquizofrenia (FD1-XM-HGJK) (Fase 4).  
*Patrocinado por Lilly, S.A.*

## CURSOS

**J.M. García de la Villa**

3 Seminarios sobre la Reducción del estrés en personal sanitario.  
*C.H. Xeral-Cíes. Vigo, 2001*

**A. Seoane Pampín Montenegro**

Charla sobre antidepresivos.  
*Centro de Salud de la Guardia, 2001*

**A. Díaz Piñeiro**

Master de Terapia Familiar Sistémica.  
*Asociación Gallega de Terapia Familiar, 2001*

**J. L. Fernández Sastre**

Curso de: Introducción a las Terapias Familiares (para MIR de Familia y Comunitaria 1º año). (20 h.).

**J. L. Fernández Sastre**

Curso Abordaje Familiar desde un Centro de Salud. (para MIR de Familia y Comunitaria 2º y 3º año). (20 h.).

**J. L. Fernández Sastre**

Introducción al Abordaje interpersonal (para MIR Psiquiatría) (2 h.).

## MISCELÁNEA

**J.L. Fernández Sastre**

5º Curso de Investigación en Psiquiatría (Organizador y Coordinador del Curso). Complejo Hospitalario Xeral – Cíes. Vigo, 5-6 de octubre de 2001.

**J. L. Fernández Sastre**

Editor de 1 número ordinario y 1 número monográfico de la Revista Gallega de Psiquiatría y Neurociencias.

## **ACTIVIDADE CIENTÍFICA ENFERMERÍA**

### **CURSOS (UNIDADE DE PSIQUIATRÍA DE AGUDOS)**

***Pilar Vázquez Fouce.***

“Manejo de pacientes con trastornos de la conducta alimentaria”.

*Curso Atención de Enfermería en Anorexia / Bulimia.*

*C. H. Xeral – Cíes.*

*Octubre / 2001. Vigo.*

### **RELATORIOS (UNIDADES DE REHABILITACIÓN)**

***Paula Suárez López***

“Atención integral a un paciente psicótico”.

*Hospital Xeral. Junio / 2001. Vigo.*

***Carla Cid González***

“Evolución dun caso clínico”.

*Hospital Xeral. Diciembre / 2001. Vigo.*

### **COMUNICACIONES (UCCR)**

***M.<sup>a</sup> Jesús Ramos Francia***

“Consulta de enfermería nunha consulta de ciruxía de ciclo rápido”.

*I Xornada de Enfermería.*

*Complexo Hospitalario Xeral-Cíes.*

*Mayo / 2001. Vigo.*

## UNIDADE ESPECIAL PSIQUIATRÍA DE AGUDOS

### RECURSOS HUMANOS

Responsable unidade	1
Tiburcio Angosto Saura	
Supervisoras	1
Pilar Vázquez Fouce	

### RECURSOS FÍSICOS

Camas	30
-------	----

### HOSPITALIZACIÓN

Ingresos	484
Programados	0
Urxentes	484

Estadas	12.224
---------	--------

Altas	495
Éxitus	1

### Indicadores de hospitalización

Estada media	25,26
Índice de ocupación	95,94
Índice de rotación	13,86
Taxa de mortalidade	0,21

## UNIDADES DE REHABILITACIÓN

### RECURSOS HUMANOS

Responsable unidade	1
Manuel García Gómez	
Supervisoras	1
Montserrat Burgos Vázquez	

### RECURSOS FÍSICOS

Camas	37
-------	----

### HOSPITALIZACIÓN

Ingresos	107
Programados	0
Urxentes	53
Traslados internos	54

Estadas	13.068
---------	--------

Altas	105
Éxitus	1

**HOSPITAL DE DÍA PSIQUIÁTRICO****RECURSOS HUMANOS**

Responsable unidade	1
José Manuel Piñeiro Sampedro	

**RECURSOS FÍSICOS**

Postos	20
--------	----

**ASISTENCIAS**

Estadas	8.345
Número de ingresos	61
Número de altas	64

**PROGRAMAS**

KT (Kinesiterapia)	746
C.M. (Control de Medicación)	509
HH.DD. (Habilidades domésticas)	245
PLENUR	33
LEPONEX	249
<b>TOTAL</b>	<b>1.782</b>

**PROGRAMAS**

N.º DOENTES	
KT	216
C.M.	328
HH.DD.	67
PLENUR	174
LEPONEX	244
<b>TOTAL</b>	<b>1.029</b>

**UNIDADE DE CUIDADOS ESPECIAIS****RECURSOS HUMANOS**

Responsable unidade	1
Manuel García Gómez	

**RECURSOS FÍSICOS**

Camas	15
-------	----

**HOSPITALIZACIÓN**

Ingresos	25
Urxentes	8
Traslados internos	17

Estadas	6.091
---------	-------

Altas	24
-------	----

**UNIDADE RESIDENCIAL****RECURSOS HUMANOS**

Responsable unidade	1
Manuel García Gómez	

**RECURSOS FÍSICOS**

Camas	19
-------	----

**HOSPITALIZACIÓN**

Ingresos	4
Urxentes	1
Traslados internos	3

Estadas	6.886
---------	-------

Altas	2
-------	---

**HOGAR PROTEXIDO****RECURSOS HUMANOS**

Responsable unidad Manuel García Gómez	1
---	---

**RECURSOS FÍSICOS**

Camas	7
-------	---

**HOSPITALIZACIÓN**

Ingresos	44
Programados	0
Urxentes	44

Estadas	1.352
---------	-------

Altas	38
-------	----

**VIVENDAS TUTELADAS****RECURSOS HUMANOS**

Responsable unidad Manuel García Gómez	1
---	---

**RECURSOS FÍSICOS**

Número de pisos	6
Capacidad total	27

**HOSPITALIZACIÓN E INGRESOS**

Totais	7
Programados	0
Urxentes	7

Estadas	7.935
---------	-------

Altas	10
Melloría	1

Tomas a cargo Número de visitas	343
------------------------------------	-----

**UNIDADES DE SAÚDE MENTAL****RECURSOS HUMANOS**

<b>U.S.M. Infanto-Xuvenil</b> Responsable unidad M.ª Jesús Alonso Antoraz	1
---	---

<b>U.S.M. Camelias-Cangas</b> Responsable unidad Arturo Rey Rodríguez	1
---	---

<b>U.S.M. Doblada</b> Responsable unidad M. Antonio Arias Bal	1
---	---

<b>U.S.M. Coia</b> Responsable unidad J. Manuel García de la Villa Merchan	1
--	---

**RECURSOS FÍSICOS**

Salas de consulta externa N.º de locais	21,4
--	------

## UNIDADES DE SAÚDE MENTAL

### ACTIVIDADE DE CONSULTAS EXTERNAS

<b>Totais</b>	<b>35.657</b>
Primeiras	9.244
Sucesivas	26.413

<b>Índice de consultas</b>	
Índice sucesivas/primeiras	2,86

### SECCIÓNS

<b>U.S.M. Infanto-Xuvenil</b>	
<b>Totais</b>	<b>5.121</b>
Primeiras	1.116
Sucesivas	4.005

<b>Índice de consultas</b>	
Índice sucesivas/primeiras	3,59

<b>U.S.M. Camelas-Cangas</b>	
<b>Totais</b>	<b>9.493</b>
Primeiras	1.737
Sucesivas	7.756

<b>Índice de consultas</b>	
Índice sucesivas/primeiras	4,47

<b>U.S.M. Doblada</b>	
<b>Totais</b>	<b>9.749</b>
Primeiras	3.000
Sucesivas	6.749

<b>Índice de consultas</b>	
Índice sucesivas/primeiras	2,25

<b>U.S.M. Coia</b>	
<b>Totais</b>	<b>7.713</b>
Primeiras	1.611
Sucesivas	6.102

<b>Índice de consultas</b>	
Índice sucesivas/primeiras	3,79

<b>Consultas «non xerarquizadas» (Coia):</b>	
<b>Totais</b>	<b>3.581</b>
Primeiras	1.780
Sucesivas	1.801



**ÁREA DE URXENCIAS**



## ÁREA DE URXENCIAS

### RECURSOS HUMANOS

Coordinador de urxencias	1
Ernesto Rodríguez Lucio	
Médicos de urxencias	17
Supervisoras	1
Manuela Iglesias Mosquera	
ATS/DUE	39
Auxiliar enfermería	25
Administrativo (apoio)	10

### RECURSOS FÍSICOS

Camas observación	20
Boxes	17

### ACTIVIDADE

<b>Total urxencias</b>	<b>125.716</b>
Urxencias con P10	9.425
Ingresos urxentes totais	16.488

### URXENCIAS CÍES

#### RECURSOS HUMANOS

Médicos de urxencias	3
----------------------	---

<b>Actividade Ciclo Rápido</b>	
Ingresos	2.556
Altas	2.556
Estadas	<b>3.472</b>



# **Análise por servicios intermedios**



## **ASISTENCIAIS**

ADMISIÓN

ÁREA DE BLOQUE CIRÚRXICO

ÁREA DE CONSULTAS EXTERNAS

ÁREA DE PROBAS ESPECIAIS

ÁREA DE FARMACIA

ÁREA DE HOSPITALIZACIÓN

ÁREA DE LABORATORIOS

ÁREA DE RADIOLOXÍA

## **NON ASISTENCIAIS**

RECURSOS HUMANOS

RECURSOS ECONÓMICOS

LOXÍSTICA

SERVICIOS XERAIS

OUTROS SERVICIOS DE XESTIÓN



**ÁREA DE ADMISIÓN**





## ÁREA DE ADMISIÓN

### RECURSOS HUMANOS

Xefe de Servicio Coordinador	1
Marta Carbajo Vicente	
Especialistas	3
Supervisoras/es	1
Dolores Cordobés García	
ATS/DUE	2
Auxiliar enfermería	1
Traballadoras sociais	6
Xefes de sección	1
Xefes de grupo	4
Administrativos (apoio)	4
Auxiliares administrativos	128
Celadores	4

### XESTIÓN DE PACIENTES EN CONSULTAS EXTERNAS

Total citación informática	571.619
Total citación telefónica	61.628
Total cita por fax	16.630
Reprogramacións	56.533

### XESTIÓN DE PACIENTES. ÀREA DE HOSPITALIZACIÓN

N.º total de pacientes incluídos en lista de espera	14.959
N.º total de baixas en lista de espera	18.672
N.º total de preoperatorios	7.897
N.º total de ingresos	22.873
N.º total de altas	22.788
N.º total de pacientes trasladados a outros centros	269
N.º total de ambulancias rexistradas	7.781
N.º total de notificacións ó xulgado	6.269

### XESTIÓN DE PACIENTES EN ADMISIÓN DE URXENCIAS

N.º total de pacientes atendidos	125.716
----------------------------------	---------

**TOTAL MOVIMENTOS DO ARQUIVO** 1.001.784

**TOTAL PRESTAMOS NO ARQUIVO** 509.249

### UNIDADE DE ATENCIÓN Ó PACIENTE

Reclamacións recibidas	1.085
Reclamacións contestadas	1.085

**ASISTENTES SOCIAIS HOSPITAL XERAL****ACTIVIDADE**

<b>1.- CASOS ATENDIDOS</b>	
Casos novos	951
Casos antigos	235
<b>Totais 1.186</b>	
<b>2.- DEMANDA POR SERVICIOS MÉDICOS</b>	
Totais	1.183
<b>3.- INSTRUMENTOS DE TRABALLADORAS SOCIAIS</b>	
Informes sociais	460
<b>4.- ALTAS HOSPITALARIAS</b>	
Totais	837
<b>5.- EVOLUCIÓN DOS CASOS</b>	
En seguimento	246
Caso solucionado	870

**ASISTENTES SOCIAIS REBULLÓN****ACTIVIDADE**

<b>1.- ENTREVISTAS CON PACIENTES OU FAMILIARES</b>	
Totais	2.091
<b>2.- VISITAS DOMICILIARIAS</b>	
Totais	338
<b>3.- XESTIÓNS SOCIAIS</b>	
Totais	1.519
<b>4.- COORDINACIÓN CON DISTINTOS PROF. REDE SAÚDE MENTAL</b>	
Totais	599
<b>5.- COORDINACIÓN CON OUTROS DISPOSITIVOS SOCIAIS E SANITARIOS</b>	
Totais	681
<b>6.- ELABORACIÓN E SEGUIMIENTO DE PROGRAMAS ESPECÍFICOS</b>	
Totais	488

## **ÁREA DE BLOQUE CIRÚRXICO**

- ANESTESIA E REANIMACIÓN
- ESTERILIZACIÓN
- QUIRÓFANOS



## ANESTESIA E REANIMACIÓN

### RECURSOS HUMANOS

Xefes de Servicio	1
Francisco Rey López	
Xefes de Sección	4
Especialistas	23
MIR	7
Supervisoras	1
Aurora Trillo Álvarez	
ATS/DUE	16
Auxiliar enfermería	9
Administrativos (apoio)	1
Celadores	22

### CONSULTAS EXTERNAS

Consultas preanestésicas	10.103
Hospitalizados	2.203
Ambulatorios	7.900

### URPA

Camas	16
Estadas	5.853

### REANIMACIÓN

Ingresos totais	649
Estadas totais	1.472
Altas	647
Éxitus	30

### UNIDADE DA DOR

Consultas	
Totais	1.355
Primeiras consultas	248
Consultas sucesivas	1.107
Índice sucesivas/primeiras	4,46

## **ACTIVIDADE CIENTÍFICA ENFERMERÍA**

### **CURSOS**

*Silvia González Sánchez.*

*"Post-operatorio inmediato del paciente de cirugía torácica".*

*Curso de Cirugía Torácica FEGAS.*

*Complejo Hospitalario Xeral – Cíes.*

*Mayo / 2001. Vigo.*

## ESTERILIZACIÓN

### RECURSOS FÍSICOS

Supervisoras Dolores Sande Froján	1
Auxiliar Enfermería	10
1.- PROGRAMAS ESTERILIZACIÓN	14.029
2.- PROGRAMAS LIMPEZA-DESINFECCIÓN	22.567

## QUIRÓFANOS

### RECURSOS HUMANOS

Supervisoras Margarita Graña Blanco Pilar Rey Rodríguez	2
ATS/DUE	55
Auxiliar Enfermería	25

### ACTIVIDADE

### RECURSOS FÍSICOS

Número de quirófanos programados	14
Horas de quirófano disponibles	21.934
Horas de quirófano utilizadas	14.156
Número de quirófanos de urxencia	2





**ÁREA DE CONSULTAS EXTERNAS**



## ÁREA DE CONSULTAS EXTERNAS

### RECURSOS HUMANOS

Supervisoras	3
M.ª Milagros González Cruz	
M.ª Lariño Lago	
Encarna Otero Sobral	
ATS/DUE	79
Auxiliar de enfermería	44
Administrativos (apoio)	18

### RECURSOS FÍSICOS

Salas de consulta externa	
Nº de locais	114

### EVOLUCIÓN MENSUAL: TOTAL CONSULTAS

Mes	Primeiras	Sucesivas	Totais
Xaneiro	15.738	24.140	39.878
Febreiro	15.592	24.972	40.564
Marzo	16.030	26.063	42.093
Abril	13.632	22.203	35.835
Maio	15.870	25.416	41.286
Xuño	15.723	26.236	41.959
Xullo	13.591	20.050	33.641
Agosto	12.027	16.934	28.961
Setembro	13.535	22.462	35.997
Outubro	16.156	28.173	44.329
Novembro	17.089	26.995	44.084
Decembro	12.490	20.635	33.125
<b>TOTAL</b>	<b>177.473</b>	<b>284.279</b>	<b>461.752</b>

### Evolución mensual das consultas realizadas

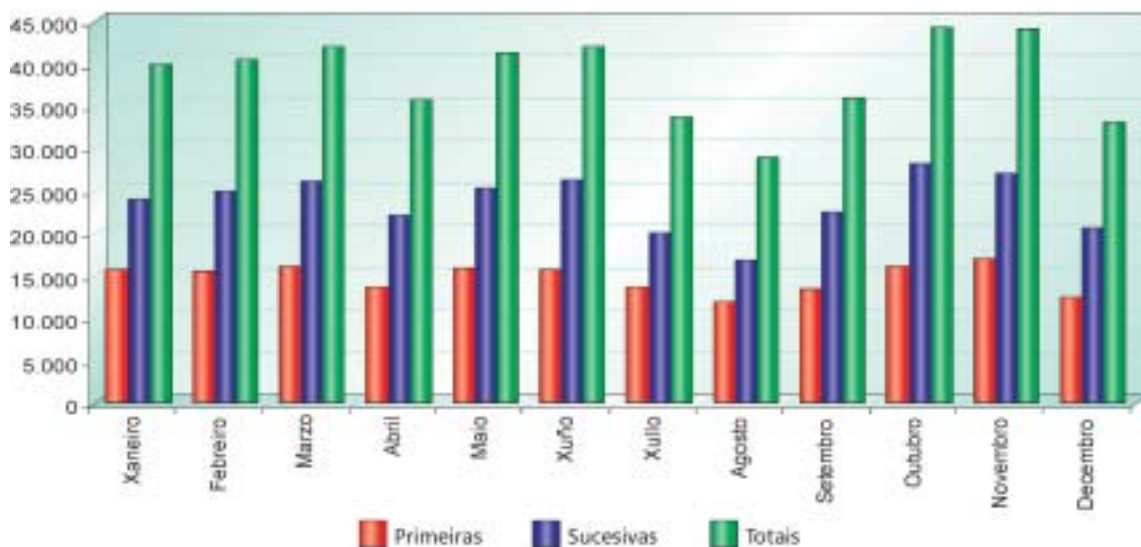

**ACTIVIDADE****Total de consultas**

<b>Total</b>	<b>461.752</b>
Primeiras	177.473
Sucesivas	284.279
Sucesivas/primeiras	1,60

**Consultas «non xerarquizadas»**

<b>Total</b>	<b>83.768</b>
Primeiras	41.467
Sucesivas	42.301

**EVOLUCIÓN MENSUAL: NON XERARQUIZADAS**

Mes	Primeiras	Sucesivas	Totais
Xaneiro	3.685	3.379	7.064
Febreiro	3.691	3.823	7.514
Marzo	3.803	4.080	7.883
Abril	3.059	2.930	5.989
Maio	3.852	3.912	7.764
Xuño	3.615	4.111	7.726
Xullo	3.281	2.850	6.131
Agosto	3.042	2.725	5.767
Setembro	3.469	3.314	6.783
Outubro	3.326	4.326	7.652
Novembro	3.985	4.042	8.027
Decembro	2.659	2.809	5.468
<b>TOTAL</b>	<b>41.467</b>	<b>42.301</b>	<b>83.768</b>

## **ÁREA DE PRUBAS ESPECIAIS**

- PRUBAS ESPECIAIS
- NUTRICIÓN E DIETÉTICA
- NEUROFISIOLOXÍA CLÍNICA
- CENTROS CONCERTADOS

**DIETÉTICA E NUTRICIÓN****RECURSOS HUMANOS**

Supervisoras	1
Angeles Lage Vázquez	
ATS/DUE	2
Auxiliar enfermería	9

<b>Interconsultas</b>	<b>4.014</b>
-----------------------	--------------

<b>ÁREA INFANTIL</b>	<b>4.557</b>
----------------------	--------------

<b>PREPARACIONES NA UNIDADE</b>	<b>196.188</b>
---------------------------------	----------------

<b>ÁREA ADULTOS</b>	<b>1.185</b>
---------------------	--------------

<b>PROBAS FUNCIONAIS</b>	<b>610</b>
--------------------------	------------

**ÁREA DE PRBAS ESPECIAIS****CENTROS CONCERTADOS**

Resonancias magnéticas	7.513
Gammagrafías	2.633
Densitometrías	1.011

**NEUROFISIOLOXÍA CLÍNICA****RECURSOS HUMANOS**

Xefes de servicio	1
Pablo Carrero Martínez	
Xefes de sección	1
Especialistas	3
MIR	1
ATS/DUE	3
Auxiliar enfermería	3
Administrativos (apoio)	1

**ACTIVIDADE ESTUDIOS E SESIÓNS REALIZADAS**

<b>Total</b>	<b>13.119</b>
E.E.G.	3.270
E.M.G.	4.344
E.N.G.	4.248
Polisomnografía	315
Potenciais evocados	798
Outros	144

**ACTIVIDADE CIENTÍFICA NEUROFISIOLOXÍA****COMUNICACIONES A CONGRESOS, SIMPOSIOS Y OTRAS REUNIONES CIENTÍFICAS****José M. Fernández**

Sesión Neuromuscular disorders y PS01.03: EMG-Neuromuscular disorders I.  
*XV International Congress of Clinical Neurophysiology. Buenos Aires (Argentina), 16-20 mayo 2001.*

**José M. Fernández**

Post-paralytic facial synkinesis. A Single Fiber EMG study.  
*Poster. VII International Conference on Computerized and Quantitative EMG. Uppsala (Suecia), 10-15 junio 2001.*

**José M. Fernández**

Evaluación clínica y electromiográfica en las miopatías distales.  
*Taller de la Reunión Anual de la Sociedad Española de Neurofisiología Clínica. Sevilla, diciembre 2001.*

**PONENCIAS****José M. Fernández**

Evaluación clínica y el ectromiográfica en las miopatías distales.  
*Reunión Anual de la Sociedad Española de Neurofisiología Clínica. Sevilla. 10-13 Dic. 2001.*

**E. Rodríguez Saez**

El registro PSG. Tecnología del Sueño.  
*X Reunión de la Asociación Ibérica de Patología del Sueño. Porto (Portugal) Junio 2001.*

**PUBLICACIONES****Revistas**

**Martin MA, Fernandez-Hojas R, Teijeira S, Gamez J, Navarro C, Fernández JM y cols.**

Molecular heterogeneity of myophosphorylase deficiency (McArdle's disease): a genotype-phenotype correlation study.  
*Ann Neurol 2001 Nov.; 50 (5): 574-81*

**Gamez J, Navarro C, Andreu AL, Fernández JM y cols.**  
 Autosomal dominant limb-girdle muscular dystrophy: a large kindred with evidence for anticipation.  
*Neurology 2001 Feb. 27; 56 (4): 450-4*

**CURSOS****José M<sup>a</sup> Fernández Rguez.**

EMG de aguja coaxial. El PUM. Criterios cuantitativos en EMG. Problemas y utilidad práctica de los métodos de cuantificación.  
*Curso de Posgrado EMG. Universidad de Barcelona, noviembre 2001.*

**Enfermedades por Priones en los animales y el hombre.**  
 Curso-Encuentro. Directores: José M<sup>a</sup> Fernández y Carmen Navarro Universidad Menéndez Pelayo y Universidad de Vigo. Pontevedra, 3-5 Octubre 2001.

**José M. Fernández**

Monitorización Intraoperatoria en las lesiones de nervio periférico.  
*Curso Monitorización Neurofisiológica intraoperatoria, 9 Junio 2001. Sevilla.*

**E. Rodríguez Saez**

Parasomnias.  
*I Curso de Sueño en La Coruña. Hospital San Rafael. Marzo 2001.*

**Coordinación curso:**

Advanced Course: "Muscles disorders and fatigue".  
 Chairpersons: Alan McComas y José M. Fernández.

**MISCELÁNEA****José M<sup>a</sup> Fernández Rguez.**

Organización de la XXX Reunión Anual de la SENFC.  
 Sevilla 2001.

## ÁREA PROBAS ESPECIAIS

### CARDIOLOXÍA

Ecocardiogramas	3.910
Ergometrías	1.377
Electrocardiogramas	18.933
<b>Arritmias</b>	
E.C.G. esofágico	89
Holter	733
Cardioversión eléctrica	40
Marcapasos	99

### DIXESTIVO

Gastroskopias	2.149
Polipectomía Gástrica	28
Argonterapia gástrica	28
E.R.C.P.	71
Esfinterectomía endoscópica	30
Colonoscopias	1.662
Pancolonoscopias	591
Polipec. Colon	304
Argonterapia colon	48

### PNEUMOLOXÍA

Espirometrías	2.292
Broncoskopias	446
P.F.R. Completas	749
Pulsioximetría	73

### PEDIATRÍA

<b>Cardioloxía Pediátrica</b>	
Ecocardiogramas	911
E.C.G.	1.631

<b>Alerxia Pediátrica</b>	
F.E.M.	1.026
Espirometrías	1.468
Pruebas alérxicas	1.927
Vacinas	470
Prick-test	1.680
Provocacións	54

<b>Gastroenteroloxía</b>	
Colonoscopias	45
Panendoscopias	95
Biopsia Intestinal	38
Biopsia hepática	3
Gastrostomía endoscópica	6

### UROLOXÍA

Cistoscopias	394
--------------	-----



**ÁREA DE FARMACIA**



## ÁREA DE FARMACIA

### RECURSOS HUMANOS

Xefe de servizo	1
Isaac Arias Santos	
Xefes de sección	1
Farmacéuticos	8
FIR	2
ATS/DUE	4
Auxiliar enfermería	8
Administrativos (apoio)	1

### ACTIVIDADE

Total adquisicións (pts.)	2.064.362.824
Total consumido (pts.)	2.158.077.145
Nº de camas incluídas no sistema	626
Unidoses preparadas:	
Programadas	1.046.484
Urxentes	58.426
Dispensación pacientes ambulatorios (pts)	1.370.808.465
Número de medicamentos	156
Dispensación de medicamentos en ensaio clínico	606
Nº de unidades elaboradas de formulación maxistral	
Programadas	12.865
Urxentes	4.098
Mesturas intravenosas preparadas:	
Programadas	5.824
Urxentes	1.757
Nº de nutricións parenterais preparadas:	
Programadas	2.310
Urxentes	1.128
Nº de dosificacións de citostáticos preparadas:	
Programadas	6.678
Urxentes	458
Consultas realizadas ó C.I.M.	1.056

**ACTIVIDADE CIENTÍFICA****COMUNICACIONES A CONGRESOS, SIMPOSIOS Y OTRAS REUNIONES CIENTÍFICAS**

**Carlos Sousa, Adolfo Paradela, Socorro Ocampo, Alicia Pérez, Jesús Antelo, Isaac Arias.**

TPN in low weight premature infants: Antioxidative vitamin administration to prevent bronchopulmonary dysplasia .

*5th World Congress of Perinatal Medicine. Barcelona, 23-27 september 2001*

**Sousa Rouco C, Paradela Carreiro A, Pérez Rodríguez A, Bernárdez Ferrán B, Arias Santos I.**

NPT en prematuros de bajo peso: Implicaciones del aporte vitamínico en la prevención de la displasia broncopulmonar .

*XI congreso de la sociedad de nutrición y dietética de Galicia.*

*Ourense, 27-28 abril 2001*

*Primer premio a la mejor comunicación.*

**Paradela Carreiro A, Pérez Rodríguez A, Sousa Rouco C, Bernárdez Ferrán B, Martínez Vilela J, Arias Santos I.**

Aporte de vitaminas en prematuros de bajos peso con NPT .

*XI congreso de la sociedad de nutrición y dietética de Galicia. Ourense, 27-28 abril 2001*

**Arias Santos I, González Costas S, Vilasoa Boo P.**

Potenciales conflictivos de valores entre prescripción y dispensación.

*1as. Jornadas Gallegas de Bioética. Santiago de Compostela, 8 y 9 de noviembre 2001.*

**Leboreiro Enríquez B, Pérez Rodríguez A, Bernárdez Ferrán B.**

Implicaciones bioéticas de la farmacoterapia en situaciones de conflicto entre eficacia y economía.

*1as. Jornadas Gallegas de Bioética. Santiago de Compostela, 8 y 9 de noviembre 2001.*

**PONENCIAS**

**Arias Santos I.**

Política de hemoderivados en España.

*XII Congreso Nacional de la Sociedad Española de Transfusión Sanguínea. Santander, junio 2001.*

**Arias Santos I.**

Contrastes en resonancia magnética.

*1er. Curso Nacional de Resonancia Magnética Ciudad de Vigo. Vigo, junio 2001.*

**Arias Santos I.**

Presentación y análisis de casos prácticos en Bioética.

*Foro Permanente de Bioética. Vigo, septiembre 2001.*

**Arias Santos I.**

La constitución de los comités de ética asistencial en Galicia.

*1as. Jornadas Gallegas de Bioética. Santiago de Compostela, noviembre 2001.*

**PROYECTOS DE INVESTIGACIÓN EN CURSO:**

**Investigador Principal: Arias Santos I**

Área de tratamiento de procesos neoplásicos: Resultados de terapias "no ortodoxas".

**Investigador Principal: Arias Santos I.**

Área de calidad y adecuación de la atención sanitaria: Discriminación del número de administraciones, ausencia de errores, hospitalización a domicilio y circuito cerrado en farmacoterapia oncológica.

**Investigador Principal: Arias Santos I.**

Área de calidad y adecuación de la atención sanitaria: La Bioética y el manejo de recursos.

**Equipo Investigador: Ojea Calvo A, Arias Santos I, Población Escobar F, Núñez López A, Alonso Rodrigo A, Rodríguez Iglesias B, Benavente Delgado J, Barros Rodríguez JM, Nogueira March JL.**

Toxicidad y efectos secundarios en la profilaxis endovesical administrada en circuito cerrado en los tumores de vejiga.

**CURSOS****Arias Santos I, Paradela Carreiro A.**

Farmacología Clínica.

*Asignatura troncal impartida en la diplomatura de la Escuela Universitaria de Enfermería do Meixoeiro. Vigo, 2001*

**Arias Santos I, Paradela Carreiro A.**

Farmacoterapia: Análisis y desarrollo de sus aspectos farmacológicos, económicos y bioéticos.

*Asignatura de libre elección de la Escuela Universitaria de Enfermería do Meixoeiro. 6 créditos (60 horas). Vigo, 2001.*

**Paradela Carreiro A.**

Ética y gestión de recursos sanitarios.

*Curso de Bioética. Hospital Xeral-Cíes. Vigo, febrero 2001.*

**Arias Santos I, Paradela Carreiro A. Regueira Arcay A.**

Introducción a la farmacología de los antimicrobianos Quinolonas, aminoglucósidos, gluco péptidos, antifúngicos.

*Individualización de la Farmacoterapia con antibióticos. Curso de Terapéutica Antibiótica Hospitalaria. (FEGAS). Burela, abril 2001.*

**Arias Santos I.**

Dirección docente del Curso de Terapéutica Antibiótica Hospitalaria. (FEGAS).

*Burela, abril 2001.*

**Arias Santos I, Paradela Carreiro A.**

Participación Selección de medicamentos: sistema de "guía farmacoterapéutica".

Protocolización farmacoterapéutica.

Las comisiones de farmacia y terapéutica.

*Curso de Atención Farmacéutica nas Unidades e Servizos de Atención Primaria (FEGAS)*

*Santiago de Compostela, junio 2001.*

**Arias Santos I, Regueira Arcay A, Paradela Carreiro A.**

Servicio de Farmacia: Funcionamiento. Dispensación de medicamentos.

*Curso de Urgencias. Hospital Xeral-Cíes. Vigo, septiembre 2001.*

**Paradela Carreiro A.**

Ética y recursos sanitarios: análisis de tres casos.

*II Curso de Bioética. Hospital Meixoeiro. (FEGAS), Vigo, septiembre 2001.*

**Arias Santos I.**

Dirección del Curso sobre Bioética orientada hacia la relación clínica.

*Vigo, diciembre 2001.*

**Leboreiro Enriquez B.**

Procedimientos en Bioética.

*Curso sobre Bioética orientada hacia la relación clínica.*

*Vigo, diciembre 2001.*

**Arias Santos I, Paradela Carreiro A.**

Gestión de un Servicio de Farmacia.

*I Master en Gestión, Administración y Derecho Sanitario.*

*Vigo, diciembre 2001.*

**MISCELÁNEA****Arias Santos I.**

Miembro del Comité Asesor de la Revista Galega de Actualidade Sanitaria (FEGAS)

**Arias Santos I.**

Coordinación de las VI Jornadas Nacionales de Farmacia Hospitalaria.

*Cádiz, mayo 2001.*

**Leboreiro Enriquez B.**

Coordinación del grupo de trabajo correspondiente a Hospitales de más de 600 camas, dentro de las VI Jornadas Nacionales de Farmacia Hospitalaria.

*Cádiz, mayo 2001.*



**ÁREA DE HOSPITAL DE DÍA**





## HOSPITAL DE DÍA ONCOLÓGICO

### RECURSOS HUMANOS

Supervisoras	1
Pilara Gómez Arias	
ATS/DUE	4
Auxiliar Enfermería	1

### ACTIVIDADE

Pacientes/mes	248
Extraccións	735
Mostras	1.225
Ciclos Quimioterapia	7.420
Outros Tratamentos	1.539

## HOSPITAL DE DÍA PEDIÁTRICO

### RECURSOS HUMANOS

ATS/DUE	1
---------	---

### ACTIVIDADE

Pacientes/mes	161
Tratamentos	1.050
Técnicas	
Extraccións	786
Toma de mostras	221
Nº de mostras	2.516



## **ÁREA DE LABORATORIOS**

— ANÁLISES CLÍNICAS

BIOQUÍMICA

LABORATORIO DE COIA

INMUNOLOXÍA

— MICROBIOLOXÍA

— ANATOMÍA PATOLÓXICA

— HEMATOLOXÍA



## ÁREA DE LABORATORIOS

### TOTAL DA ÁREA ACTIVIDADE GLOBAL

<b>Análises clínicas bioquímica</b> Determinacións	1.750.120
<b>Laboratorios de Coia</b> Determinacións	3.351.792
<b>Microbioloxía</b> Determinacións	329.090
<b>Immunoloxía</b> Determinacións	20.798
<b>Anatomía Patolóxica</b> Nº de mostrás	103.207
<b>Hematoloxía/Banco de Sangue</b> Determinacións	358.214

## ACTIVIDADE CIENTÍFICA

## COMUNICACIONES A CONGRESOS, SIMPOSIOS Y OTRAS REUNIONES CIENTÍFICAS

**Miralles C, Bouzas R, Ocampo A, Andrade Olivie MA, Barreiro F, López Guerra N, Las Heras M, Fluiters E, García-mayor RV**

Recovery of peripheral fat after switching from P.I. to E.F.V.

4th International Conference on Nutrition & HIV Infection. 2nd European Workshop on Lipodystrophy. Cannes 19-21 April 2001

**Miralles C, Bouzas R, Ocampo A, Andrade Olivie MA, Teniente L, Las Heras M, López Guerra N, Fluiters E, García-mayor RV**

Metabolic changes and fat distribution in HIV-associated lipodystrophy syndrome.

4th International Conference on Nutrition & HIV Infection. 2nd European Workshop on Lipodystrophy. Cannes 19-21 April 2001

#### A. Graña

Diabetes Mellitus: time for Change.

III Symposium Internacional. Marrakech, 22-25 Febrero 2001

**A García Emilió, E Peláez Pérez, M A Andrade Olivie. A Gándara Martínez, T Cordal, A Pereira García**

Niveles de leptina y grado de obesidad en pacientes con trasplante renal.

III Congreso Nacional de la Sociedad Española de Nutrición Básica y Aplicada (SENBA). Palma de Mallorca 15-17 Febrero 2001.

*Nutrición Clínica y Dietética Hospitalaria* 2001 Vol. 21, pág. 54.

**M A Andrade Olivie, D González Lestón, C Páramo, E Alvarez García, R Requeijo, C. Torreira, R Alvarez Nóvoa**  
Ausencia de pulsatilidad nocturna de la leptina en niños de talla baja.

XLIII Congreso Nacional de la Sociedad Española de Endocrinología y Nutrición. Santiago 16-18 Mayo 2001.

*Endocrinología y Nutrición* Vol. 48 Supla 1, pág. 48. Mayo 2001

**C Páramo, P Martínez Cueto, C Conde, M A Andrade Olivie**

El cateterismo de senos petrosos en el manejo del síndrome de Cushing.

XLIII Congreso Nacional de la Sociedad Española de Endocrinología y Nutrición. Santiago 16-18 Mayo 2001.

*Endocrinología y Nutrición* Vol. 48 Supl 1, pág. 49. Mayo 2001

**LF Pérez Méndez, MA Andrade Olivie, C Páramo, C Miralles, E Alvarez García, RVG García-Mayor.**

Pérdida de la correlación entre la leptina y el grado de adiposidad en la obesidad severa.

XLIII Congreso Nacional de la Sociedad Española de Endocrinología y Nutrición. Santiago 16-18 Mayo 2001.

*Endocrinología y Nutrición* Vol. 48 Supl 1, pág. 49. Mayo 2001

**I Rodríguez, C Páramo, MA Andrade Olivie, P Gil, R Luna, RVG García-Mayor.**

Valor de la monitorización de PTH intraoperatoria en el tratamiento quirúrgico del hiperparatiroidismo primario.

XLIII Congreso Nacional de la Sociedad Española de Endocrinología y Nutrición. Santiago 16-18 Mayo 2001.

*Endocrinología y Nutrición* Vol. 48 Supl 1, pág. 49. Mayo 2001

**M A Andrade, E. Álvarez, D Rodríguez, J Pérez, M Casal.**  
Utilidad del muestreo venoso adrenal en el diagnóstico diferencial del hiperaldosteronismo primario.

XIV Congreso da Sociedade Galega de Endocrinoloxía e Nutrición. Orense, 9-10 Noviembre 2001.

**C Braña, B Campos, C Páramo, D Muñoz, J M Sierra, I Rodríguez, L Pérez Méndez, M A Andrade, RV García Mayor.**

Efectos del interferón-Beta sobre la función tiroidea en pacientes con esclerosis múltiple.

XIV Congreso da Sociedade Galega de Endocrinoloxía e Nutrición. Orense, 9-10 Noviembre 2001.

**C Páramo, J de la Fuente, M A Andrade, J M Sierra, I Rodríguez, RV García Mayor.**

Leptina en mujeres con déficit de GH del adulto.

XIV Congreso da Sociedade Galega de Endocrinoloxía e Nutrición. Orense, 9-10 Noviembre 2001.

**C Páramo, J de la Fuente, I Oliveira, A Nodar, D Cid, M A Andrade, RV García Mayor.**

Interacción entre la insulinemia basal y los niveles séricos de leptina.

XIV Congreso da Sociedade Galega de Endocrinoloxía e Nutrición. Orense, 9-10 Noviembre 2001.

**A J Pérez, M Casal, L Domínguez, MA Courel, L González, M A Andrade.**

Hiperaldosteronismo primario y nódulo unilateral: ¿Cirugía directa o tras un muestreo venoso adrenal? VIII Congreso de la Sociedad Gallega de Hipertensión. Pontevedra 14-15 Septiembre 2001  
*Endocrinología y Nutrición Vol. 48 Supl 1, pág. 48. Mayo 2001*

## PUBLICACIONES

### Revistas

**A. Piñeiro Martínez, P Gil Gil, N Cáceres Alvarado, C Páramo Fernández, C Barbazan Alvarez, M A Andrade Oliví, MC Gómez González, J Potel Lesquereux.**

Influencia de la tiroidectomía sobre la pérdida de masa ósea en relación con el déficit de calcitonina y el tratamiento con tiroxina.  
*Cirugía Española 2001: 69:4, 366-370.*

**C Páramo Fernández, E Fluiters, J. de la Fuente, MA Andrade-Oliví, Ricardo V. García-Mayor.**

Monitoring of treatment success in patients with acromegaly: the value of serum insulin-like growth factor binding protein-3 and serum leptin measurements in comparison to plasma insuline-like growth factor-I determination.  
*Metabolism 2001: 50: 9, 1117-1121.*

### A. Graña.

Discordancia no explicada en las mediciones de glucosa de un mismo paciente.  
*Vox Vitros (Ortho-Cinical Diagnostics) Vol. 4- nº 2. 2º semestre 2001.*

## PROYECTOS DE INVESTIGACIÓN EN CURSO

**Equipo Investigador: Outón Soto A., Blanco M., Requeijo Pascual R., Torreira Banzas C., Albo López C., Ares Gómez C.**

Estudio piloto sobre la necesidad de cuidados paliativos en un área de salud de Vigo.

## CURSOS

### A. Andrade Oliví

Exploración Bioquímica funcional del tiroides.  
*Programa de Bioquímica Clínica. Alumnos 3º Medicina Facultad de Medicina de Barcelona. Barcelona, 18 Mayo 2001*

### A.Andrade Oliví

Estrategia diagnóstica para el estudio de la función tiroidea.  
*Curso trastornos asociados ó déficit ou exceso de yodo. Organizado por FEGAS. 6/06/2001, 18.30-20.30 horas.Complejo Hospitalario Xeral-Cies Vigo 4-8 de junio 2001.*

### A. Andrade Oliví

Sistema Informático de Laboratorio: Posta en común das aplicacións informáticas de laboratorio existentes na nosa comunidade. VIGO: Programa Modulabwin.  
*I Xornadas Galegas de Xestión de Laboratorios. A Coruña, 21-22 xuño 2001*

### A. Andrade Oliví

Hiperaldosteronismo primario. Hipoaldosteronismo. Pseudohipoaldosteronismo.  
Estudio de la función córticosuprarrenal en el Laboratorio Clínico.Curso intensivo de formación continuada en Hormonología.  
*Satélite del XX Congreso de la SEQC. Cáceres 2/10/2001.1-2 de octubre 2001.*

### R. Díaz, A. Graña

El Laboratorio ante la lesión miocárdica. Marcadores Bioquímicos de lesión miocárdica.  
*Curso de Urgencias para Residentes de primer año. C. H. Xeral-CiesVigo, 31 de octubre 2001.*

## MISCELÁNEA

### A. Andrade

Estrategia diagnóstica para el escrutinio de la disfunción tiroidea.  
*Sesión Clínica General. Hospital do Meixoeiro. Vigo, 1 de marzo de 2001*

## ANÁLISES CLÍNICAS

### Bioquímica

#### RECURSOS HUMANOS

Relación por categorías	
Xefes de servicio (*)	1
Ramón Álvarez-Novoa Fernández (ata setembro)	
Amalia Andrade Olivie (dende setembro)	
Xefes de sección	1
Especialistas	6
MIR	3
Supervisores	1
José C. Andrés Rodríguez	
ATS/DUE	14
Auxiliar enfermería	1
Técnicos laboratorios	27
Administrativos (apoio)	2

#### ACTIVIDADE REALIZADA

Determinacións	Analíticas Totales
Urxentes	615.479
Análises clínicos	137.960
Proteínas	54.633
Automáticos	742.227
Bioquímica	74.346
Hormonas	125.475
	<b>1.750.120</b>



## ANÁLISES CLÍNICAS

### Laboratorio de Coia

#### RECURSOS HUMANOS

Relación por categorías	
Especialistas	8
Cotas	3
Supervisoras	1
Pilar Villaver González	
ATS/DUE	7
Auxiliar enfermería	5
Técnicos laboratorios	13
Administrativos (apoio)	5

#### ACTIVIDADE REALIZADA

<b>Determinacións Analíticas</b>	
Bioquímica	2.843.740
Bacterioloxía	18.460
Hematoloxía	367.673
Ouriños	121.919
<b>Total</b>	<b>3.351.792</b>

<b>Nº de pacientes</b>	<b>236.926</b>
------------------------	----------------

## ANÁLISES CLÍNICAS

### Inmunología

#### RECURSOS HUMANOS

Especialistas	2
ATS/DUE	1

#### ACTIVIDADE GLOBAL

Total peticions	8.000
Total determinacions	20.798

##### Indicadores de calidade

Determinacions por facultativo/día	41,76
------------------------------------	-------

##### Desagregación actividade

###### Determinacions:

Histocompatibilidade	399
Autoinmunidade	13.703
Inmunología celular	6.147
Capacitación espermática	549
<b>Total</b>	<b>20.798</b>

###### Peticions:

Histocompatibilidade	354
Autoinmunidade	4.302
Inmunología celular	2.997
Capacitación espermática	347
<b>Total</b>	<b>8.000</b>

## MICROBIOLOGÍA

### RECURSOS HUMANOS

Xefes de sección	1
Teresa González del Blanco y Pereira	
Especialistas	6
ATS/DUE	3
Técnicos laboratorios	9
Administrativos (apoio)	1

### ACTIVIDADE GLOBAL

Total peticións	68.108
Total determinacións	329.090

#### BACTERIOLOGÍA

Total peticións	37.277
Total determinacións	214.066

#### SEROLOGÍA

Total peticións	24.923
Total determinacións	112.777

#### BIOLOGÍA MOLECULAR

Total peticións	701
Total determinacións	2.247

#### ANTIBIOGRAMAS

Total peticións	5.207
-----------------	-------

**ACTIVIDADE CIENTÍFICA****COMUNICACIONES A CONGRESOS, SIMPOSIOS Y OTRAS REUNIONES CIENTÍFICAS**

**P. Diz, I. Otero, I. Iglesias, A. Ocampo, C. Miralles, C. Martínez.**

Colonización por *Candida* spp. en pacientes que inician nuevos regímenes antirretrovirales.

2º Congreso Galego do SIDA (SOGASIDA). A Coruña, 19 – 20 de octubre 2001.

**PONENCIAS**

**Maximiliano Álvarez Fernández**

Avances en el tratamiento de la infección respiratoria del paciente adulto.

Auditorio Martín-Codax. Vigo, 24 de marzo 2001

**Gema González Mediero**

Amebas y bacterias intracelulares.

VI Curso de Enfermedades Tropicales y del Viajero. Hospital Carlos III. Madrid, 12 –14 de noviembre 2001

**PUBLICACIONES****Revistas**

**C. Martínez-Vázquez, C. Potel, M. Angulo, J. González-Carrero, M. Álvarez, A. Tenorio, D. Cid, I. Oliveira.**

Nosocomial Kikuchi's disease. A search for herpesvirus sequences in lymph. Node tissues using PCR.

Infeccion. 29 (2001) N° 3

**S.Rodríguez Carnero, C. Martínez-Vázquez, C. Potel, M. Álvarez, J.M. Prieto, M. Noya, J. De la Fuente, B. Sopena.**

Ausencia de ADN de herpesvirus humano 6 en LCR, mediante técnica de PCR anidada, en pacientes con esclerosis múltiple.

Revista Clínica Española (em prensa)

**Tomas I, Álvarez M, Diz P, Limeres J, Feijóo JF, Vázquez E.**

Susceptibilidad a antibióticos de uso común, de microorganismos aislados en hemocultivos realizados post-exodancia.

Gaceta Médica de Bilbao, Vol 98, Supl. Especial 2001.

**M.F. Colón, S. Frasés y colaboradores desde las las instituciones hospitalarias.**

Estudio epidemiológico de la criptococosis en España: primeros resultados.

Revista Iberoamericana de Micología. 18; 2001: 99-104.

**P. Diz, A. Ocampo, I. Otero, I. Iglesias, C. Martínez.**

Changes in oropharyngeal colonization and infection by *Candida albicans* in human immunodeficiency virus-infected patients.

J Infect Dis 2001; 183: 355-356.

**PROYECTOS DE INVESTIGACIÓN EN CURSO****Participación en estudios multicéntricos:**

*Pseudomonas aeruginosa* en España.

Hospital Gregorio Marañón. Junio 2001

Brucelosis adquirida en el laboratorio. Grupo cooperativo español.

Hospital Gregorio Marañón. Marzo 2001

Determinación y evolución de las concentraciones mínimas inhibitorias en aislados clínicos.

Estudio multicéntrico internacional MYSTIC 2001

Estudio multicéntrico G+R (Gram positivos resistentes)

Dirigido: J.J. Picazo. Departamento de Microbiología. Facultad de Medicina de la Universidad Complutense de Madrid.

**CURSOS****Cursos Doctorado**

**Maximiliano Álvarez Fernández**

Mecanismos de resistencia a antimicrobianos. Microbiología y Genética.

Programa doctorado bienio (1999-2001) Metodología y aplicaciones en Ciencias de la Vida.

## ANATOMÍA PATOLÓGICA

### RECURSOS HUMANOS

#### Relación por categorías

Xefes de Servicio	1
Javier Pérez Villanueva	
Xefes de Sección	2
Especialistas	6
Biólogos	1
MIR	4
Supervisoras	1
M.ª Elena Alonso Doval	
ATS/DUE	3
Técnicos laboratorios	8
Administrativos (apoio)	3
Celadores	2

### ACTIVIDADE

#### Citoloxías:

Pacientes	19.626
Mostras	22.079

#### Biopsias:

Pacientes	10.365
Mostras	67.450

#### Biopsias Extemporáneas:

Pacientes (incluidos en Biopsias)	602
Mostras	2.404

#### Punción Aspiración:

Estudios (incluidos en Citoloxías)	531
Mostras	3.224

#### Inmunohistoquímica:

Pacientes	1.135
Mostras	4.782

#### Microscopio electrónico:

Pacientes	189
Mostras	1.870

#### Total Necropsias:

Exitus	38
Mortinatos	15
Estudios	53
Mostras	1.398

#### Patoloxía Molecular:

Estudios	352
----------	-----

<b>Total pacientes</b>	<b>31.720</b>
<b>Total mostras</b>	<b>103.207</b>

## ACTIVIDADE CIENTÍFICA

## COMUNICACIONES A CONGRESOS, SIMPOSIOS Y OTRAS REUNIONES CIENTÍFICAS

**Carmen Vicente, Carmen Campo, Elena Oujo, Rebeca Fernández, Lara Alberte, Javier Pérez Villanueva**  
Carcinoma metaplásico de tipo productor de matriz.  
*LXXXVI Reunión Territorial de Asturias, Cantabria, Castilla-León y Galicia de la SEAP y la Sociedad portuguesa de Anatomía Patológica: Norte y Centro de Portugal. Valladolid, 9 y 10 de Noviembre de 2001*

**Elena Oujo, M. Paz Santiago, Carmen Vicente, Rebeca Fernández, Lara Alberte, Javier Pérez Villanueva.**  
Carcinoma secretor multifocal.  
*LXXXVI Reunión territorial de Asturias, Cantabria, Castilla-León y Galicia de la SEAP y la Sociedad portuguesa de Anatomía Patológica: Norte y Centro de Portugal. Valladolid, 9 y 10 de noviembre de 2001.*

**Elena Oujo, Ana González Piñeiro, Rebeca Fernández, Carmen Vicente, Begona Iglesias, Javier Pérez Villanueva**  
Hamartoma adenomatoide del epitelio respiratorio.  
*LXXXV Reunión territorial de Asturias, Cantabria, Castilla-León y Galicia de la SEAP y la Sociedad Portuguesa de Anatomía Patológica: Norte y Centro de Portugal. Orense, 18 y 19 de mayo de 2001.*

**Elena Oujo, Joaquín Glez-Carreró, Ana González Piñeiro, Rebeca Fernández, Carmen Vicente, Begona Iglesias, Javier Pérez Villanueva, R. Costa.**  
Hamartoma lingual.  
*LXXXV Reunión territorial de Asturias, Cantabria, Castilla-León y Galicia de la SEAP y la Sociedad Portuguesa de Anatomía Patológica: Norte y Centro de Portugal. Orense, 18 y 19 de mayo de 2001.*

**Vázquez-Martín, C.; Gil-Martín, E.; Butrón, M., Fernández-Briera, A**  
Alteración de la actividad a (2,6) - sialiltransferésico en adenocarcinoma de colon humano.  
*XXIV Congreso de la Sociedad Española de Bioquímica y Biología Molecular. Valencia 18-21 de septiembre de 2001.*

**Pérez-Carro, A. Clemente García, I. Ibarra Urbietta, C. Conde Alonso, B. Iglesias Rodríguez, G. Espina Campos**  
Tumor del hueso temporal.  
*IX Congreso Ibérico de O.R.L. y Cirugía Cérvico-Facial. Barcelona, 29, 30 y 31 de marzo de 2001.*

**Servicio de Neurocirugía, Endocrinología y Anatomía Patológica del Complejo Hospitalario Xeral-Cies.**  
Adenoma Coricotropo Silente e Ictus: «Casualidad o causalidad».  
*Consejo Gallego de Endocrinología y Nutrición. Orense, noviembre 2001.*

**A.Zulaica, J.M. Fabeiro, J.L. Caeiro, M.Ccrveira, S.Calviño, R. Fernández Martín. Unidad de Dermatología y Servicio de Anatomía Patológica. Complejo Hospitalario Xeral-Cies de Vigo.**  
Poroqueratosis de Mibelly.  
*XII Reunión de Dermatología. Baiona, 27 de octubre de 2001.*

**J.M. Fabeiro, A. Zulaica, B. Iglesias, R. Fernández Martín.**  
Arteritis de Temporal.  
*Comunicación oral. XXX Reunión de la sección Gallega de la Academia Española de Dermatología. Ferrol, 26 de mayo de 2001.*

**A.Zulaica, J.M. Fabeiro. J.L. Caeiro, M. Ccrdeira, S. Calviño, C. Fiaño. Unidad de Dermatología y S. De Anatomía Patológica. Complejo Hospitalario Xeral-Cies de Vigo.**  
Enfermedad de Fox-Fordyce.  
*XII Reunión de Dermatología. Baiona, 27 de octubre de 2001.*

**Rebeca Fernández, Joaquín González-Carreró. Elena Pujo, Carmen Vicente, Lara Alberte. Manuel Angulo, Javier Pérez Villanueva.**  
Pseudolinfoma (Hiperplasia atípica de células T) secundaria a tratamiento con Carbamacepina.  
*V Curso de avances en Inmunohisloquímica y Biología Molecular. Vigo, 16 de noviembre de 2001.*

**B. Iglesias Rodríguez, R. Fernández Victoria, M. Butrón Vila, A. Zulaica Gárate, J. Pérez Villanueva.**  
Angioma serpiginoso. Estudio óptico y ultraestructural.  
*VI Congreso Virtual Hispanoamericano de Anatomía Patológica 2001.*

**J.M. Fabeiro, A. Zulaica, J.L. Caeiro, B. Iglesias, R. Fernández Martín.**  
Arteritis de Temporal.  
*Comunicación oral. XXX Reunión de la Sección Regional Gallega de la Academia Española de Dermatología y Sifilografía. Ferrol, 26 de mayo de 2001.*

**J.M. Fabeiro, A. Zulaica, J.L. Caeiro, E.Oujo, C. Fiaño**  
Carcinoma de células de Mercke en un dedo de la mano con metástasis axilares.

XXX Reunión de la Sección Regional Gallega de la Academia Española de Dermatología y Venerología. Ferrol, 26 de mayo de 2001

**J. Araujo Nores, I. González Guijarro, A. Clemente García, B. Iglesias Rodríguez, Y. Migueles Santos**  
Osteoma frontal. Reconstrucción craneal.

IV Jomada Asturiana de Otorrinolaringología. Hospital Valle del Nalón. Langreo, 1 de junio de 2001.

**Cameselle Teijeiro J.F., Pérez Villanueva J., et alter.**

Fibroadenoma: Edad de la mujer en el momento del diagnóstico, tamaño, localización y bilateralidad A propósito de una serie de 922 casos diagnosticados entre 1974 y 1998.

IV Encontros da Medicina Xeral Galega. Illa de A Toxa (Pontevedra) 26-27 de octubre de 2001

**J. Cameselle Teijeiro J.F., Pérez Villanueva et alter.**

Evidencias histopatológicas en contra del Solomo como agente quimio-preventivo en el cáncer de mama.

IV Encontros da Medicina Xeral Galega. Illa de A Toxa (Pontevedra) 26-27 de octubre de 2001.

**Javier Pérez Villanueva.**

Seminario: Lesiones quísticas benignas de hueso.

Congreso Nacional de Anatomía Patológica. Pamplona 1 a 5 de julio 2001.

**Javier Pérez Villanueva**

Seminario: Osteoblastoma: Espectro lesional.

XX Congreso Nacional de la Sociedad Española de Anatomía Patológica. Pamplona 1 a 5 de julio de 2001.

## PUBLICACIONES

### Revistas

**F.C. Schmitt, J.S. Rcis Filho, F. Milanezi, R. Soares, F. Duarte, C. Seixas, J.F. Cameselle-Teijeiro.**

Patología del cáncer de mama hereditario

Revista de Senología y Patología Mamaria 2001; 14(1): 29-35.

**Alfonso Iglesias, Mercedes Arias, Moisés Casal, Concepción Páramo, Concepción Fiaño, José Brasa.**

Unusual presentation of a pancreatic insulinoma in helical CT and dynamic contrast-enhanced MR imaging: case report.

Eur. Radiol (2001) 11:926-930.

**C. Martínez Vázquez, C. Potel, M. Angulo, J. González Carrero, M. Alvarez, A. Tenorio, D. Cid, I. Oliveira.**

Nosocomial Kikuchi'2 disease - A search for Herpesvirus sequences in lymph node tissues using PCR.

Infeccion 2001; 29:143-147

### PROYECTOS DE INVESTIGACIÓN EN CURSO:

**Equipo Investigador: Butrón Vila M., Pereira Bueno S., Rodríguez Martínez D., Ruiz Ochoa V. Servicio de Digestivo Hospital Meixoeiro y POVISA y 20 hospitales europeos del grupo EC-IBD.**

Displasia y cáncer en enfermedad inflamatoria intestinal (Estudio Multicéntrico Europeo).

**Equipo Investigador: Butrón Vila M.. Departamento de Bioquímica de la Facultad de Ciencias de la Universidad de Vigo.**

Glicosidasas y cáncer colorrectal.

**Equipo Investigador: González Carrero J., Pérez Villanueva J., Alonso M.E., Morente Gallego M. del C.N.I.O.**

Creación de un Banco de Tumores Hospitalario asociado a la red de Bancos coordinada por el C.N.I.O.

**Equipo Investigador: González Carrero J., Poderós Baeta C. Y 18 hospitales españoles coordinados por el C.N.I.O.**

Grupo español para el estudio del linfoma de Hodgkin. Participación del Hospital Xeral Cíes de Vigo.

**Equipo Investigador: González Carrero J., Angulo Cousillas M.**

Leucemia mieloide aguda con alteraciones genéticas habituales. Aplicación de la hibridación in situ por fluorescencia (FISH) a su diagnóstico.

**Equipo Investigador: Núñez López A, González Piñeiro A, Ojea Calvo A, Alonso Rodrigo A, Rodríguez Iglesias B, Benavente Delgado J, Barros Rodríguez JM, Nogueira March JL.**

¿El cáncer de pene es una enfermedad de transmisión sexual?.

**Equipo Investigador:** *Ojea Calvo A, González Piñeiro A, Otero García M, Núñez López A, Alonso Rodrigo A, Rodríguez Iglesias B, Benavente Delgado J, Barros Rodríguez JM, Nogueira March JL, González González ML.*

Correlación del estudio anatomopatológico de la pieza de prostatectomía radical con los hallazgos histológicos de la biopsia sextante preoperatoria.

## MISCELÁNEA

Videokonferencia: Caso Clínico «Cerrado» Dr. Medina, Dr. Fernández Larranaga, Dra. Cunqueiro, Dr. De la Fuente. Hospital de Montevideo (Uruguay) - Complejo Hospitalario Xeral-Cies de Vigo. Octubre de 2001.

Videomédico: Certamen internacional. Javier Pérez Villanueva. Vocal Comité Organizador. Real Academia de Medicina y Cirugía de Galicia 2001.

Participación: Mercedes Butrón Vila. Reunión en Lovaina del «European Collaborative study group on Inflammatory Bowel Disease». 27 al 29 de enero de 2001.

Colaboración: Mercedes Butrón Vila. Facultad de Biológicas de Vigo, como investigador asociado en el trabajo de «Evaluación de la utilidad de la enzima sérica ce-L-fosidasa en el diagnóstico del cáncer colorrectal en la selección preoperatoria de pacientes con distinto pronóstico y en la vigilancia postoperatoria. Beca de la Xunta de Galicia. Octubre 2000 a Octubre 2003.

### ***Mercedes Butrón Vila***

Participación: Reunión en Maastricht del «European Collaborative Study Group on Inflammatory Bowel Disease» 30 noviembre-1 diciembre 2001.



**HEMATOLOXÍA****RECURSOS HUMANOS**

Xefes de servicio	1
Alejandro Martínez Dalmau	
Xefes de sección	1
Especialistas	5
MIR	1
Supervisoras	1
Juan Portabales González	
ATS/DUE	18
Técnicos laboratorios	15
Administrativos (apoio)	2

**RESUMO DE ACTIVIDADE**

<b>Determinacións analíticas</b>	
Citloxía-Citometría	3.631
Eritropatoloxía	2.723
Coagulación	22.774
Urxencias	256.284
Hemoterapia	71.932
Otros	560
<b>Total programado</b>	<b>101.930</b>
<b>Total urxente</b>	<b>256.284</b>
<b>Peticións e estudos realizados</b>	
Citloxía-Citometría	1.143
Eritropatoloxía	683
Coagulación	8.877
Urxencias	256.284
Hemoterapia	83.903
Otros	448
<b>Total programado</b>	<b>12.860</b>
<b>Total urxente</b>	<b>256.284</b>
<b>Banco de sangue</b>	
<b>Transfusións</b>	
Transfusións concentrado hematíes	7.511
Transfusións de plasma	2.036
Transfusións de plaquetas unitarias	843



**ÁREA DE RADIOLOGÍA**



## RADIODIAGNÓSTICO

### RECURSOS HUMANOS

Xefe de Servicio	1
Juan M.Vieito Fuentes	
Xefes de Sección	2
Especialistas	21
Cupos	1
MIR	2
Supervisoras/es	2
Rosario Castañer Formoso	
Carmela Freire Glez	
ATS/DUE	10
Auxiliar de enfermería	2
Técnicos especialistas	50
Administración (apoio)	10

### TOTAL AREA. ACTIVIDADE GLOBAL

<b>Total estudios</b>	<b>202.715</b>
Nº Total estudios programados	131.645
Nº Total estudios Urxentes	71.070
<b>Radioloxía dixestiva</b>	
Total de probas-estudios	8.982
Total de probas-estudios programados	3.288
Total de probas-estudios urxentes	5.694
<b>Radioloxía ósea y torácica</b>	
Total de probas-estudios	143.064
Total de probas-estudios programados	82.660
Total de probas-estudios urxentes	60.404
<b>Radioloxía urolóxica</b>	
Total de probas-estudios	1.857
Total de probas-estudios programados	1.857
<b>Radioloxía de mama</b>	
Total de probas-estudios	6.743
Total de probas-estudios programados	6.743
<b>Radioloxía Intervencionista</b>	
Vascular	457
Dixestiva	258
Urolóxica	81
Outros	665
Programa especial	41
Total de probas-estudios	1.502
<b>Neuroradioloxía</b>	
Total de probas-estudios	5.028

### EXPLORACIONES ESPECIAIS REALIZADAS

<b>T.A.C.</b>	
Total	<b>18.710</b>
Total programados	14.785
Total urxentes	3.925
<b>Ecografías</b>	
Total	<b>23.359</b>
Total programados	22.312
Total urxentes	1.047

## ACTIVIDADE CIENTÍFICA

## COMUNICACIONES A CONGRESOS, SIMPOSIOS Y OTRAS REUNIONES CIENTÍFICAS

**Fernández-Castroagudín, Bustamante M, Delgado-Blanco, Otero E, Tomé S, Martínez J, Rodríguez-Segade F, Conde R, Casal M, Varo E**

Therapeutic approaches to Budd-Chiari syndrome. 36th Congress of the European Society for Surgical Research. Santiago de Compostela, June 6-9, 2001.

**M Montero, F Díaz, P Blanco, JL Vazquez, J Antelo, AR Costa**  
Focal Nodular Hyperplasia of an infant: Partial Hepatectomy  
X congresso annual da sociedade portuguesa de cirurgia pediátrica. Viseu. Portugal

**M Montero, F Díaz, JL Vazquez, AR Costa, Jantelo**  
Torsion of a wandering spleen in a child  
X congresso annual da sociedade portuguesa de cirurgia pediátrica. Viseu. Portugal

**M Montero, F Díaz, P Blanco, JL Vazquez, J Antelo, AR Costa**  
Focal Nodular Hyperplasia of an infant: Partial Hepatectomy  
X congresso annual da sociedade portuguesa de cirurgia pediátrica. Viseu. Portugal

**M Montero, F Díaz, JL Vazquez, AR Costa, Jantelo**  
Torsion of a wandering spleen in a child  
X congresso annual da sociedade portuguesa de cirurgia pediátrica. Viseu. Portugal

**M Otero, JL Sáez, B Durán, Y Migueles, X Vieito**  
Color and power doppler imaging in transrectal sonography: Normal and pathologic prostate  
European Society of Urogenital Radiology (ESUR). 13-16 September 2001, Rotterdam, The Netherlands.  
*Eur. Radiol.* (2001) 11: D17.

**Táboas J, Casal M, Fernández-Carrera M, Fernández G, Tardáguila F**  
Priapismo de alto flujo: embolización con coágulo autólogo.  
VII Congreso Nacional de la Sociedad Española de Radiología Vasculare e Intervencionista. Huelva, 9 – 11 de mayo 2001

**AJ Pérez Pérez, MA Andrade, M Casal, L Domínguez, MA Courel, L. González, JA Sobrado.**  
Hiperaldosteronismo Primario. ¿Es necesario hacer siempre un muestreo venoso adrenal?  
6ª Reunión Nacional SEH – LELHA. Torremolinos, 11-14 Marzo 2001. *Hipertensión*, 18: 148. 2001. (nº extraordinario).

**Muñoz V, Conde C, Pérez Romasanta L, Martínez Cueto P, Caeiro M, Medal D, Pérez Payo P, Otero J, Jiménez P**  
Radiocirugía estereotáxica fraccionada. Experiencia inicial de la Unidad de Vigo.  
*VI Reunión de la Sociedad Española de Radiocirugía. Granada, marzo 2001.*

**Mª P Pérez-Payo, P Cueto, M Caeiro Muñoz, M Vázquez de la Torre, C Conde**  
Radioterapia estereotáxica fraccionada con aro quirúrgico en un paciente con acromegalia severa.  
*XI Congreso de la Asociación Española de Radioterapia y Oncología. Murcia, 3-5 de octubre 2001.*

**C Páramo, P Martínez Cueto, C Conde, MA Andrade Olivie**  
El cateterismo de senos petrosos en el manejo del síndrome de Cushing  
*XLIII Congreso Nacional de la Sociedad Española de Endocrinología y Nutrición. Santiago 16-18 Mayo 2001. Endocrinología y Nutrición Vol. 48 Supl 1, pág. 49. Mayo 2001.*

**JL Vázquez, C Paramo, B Duran, MJ Díaz, S Gomez, Y Migueles**  
Torsión de bazo. Una causa infrecuente de abdomen agudo.  
*IV Congreso Filial Gallega de la SERAM. A Coruña, 19-20 de octubre 2001.*

**MJ Díaz, R Mallo, S Gómez, Y Migueles, P Álvarez, X Vieito**  
Hipertensión estromal pseudoangiomatosa. Presentación de dos casos.  
*IV Congreso Filial Gallega de la SERAM. A Coruña, 19-20 de octubre 2001.*

**Pérez AJ, Casal M, Domínguez L, Courel MA, González L, Andrade MA**  
Hiperaldosteronismo primario y nódulo unilateral: ¿Cirugía directa o tras muestreo venoso adrenal?  
*VII Congreso de la Sociedad Gallega de Hipertensión. Pontevedra, 14 – 15 de septiembre 2001*

**PONENCIAS****Rosa Bouzas Sierra**

Mesa redonda: Medios de diagnóstico en R.V.I: AngioTC.  
VII Congreso Nacional de la SERVEI (Sociedad Española de Radiología Vasculare Intervencionista) Huelva 9-11 de mayo 2001

**Rosa Bouzas Sierra**

Propuesta de protocolos de trabajo en Traumatismo abdominal.  
Propuesta de protocolos de trabajo en Cáncer de esófago.  
Primera Reunión Anual de la Sociedad española de Diagnóstico por Imagen del Abdomen (SEDIA). Madrid, Sala Maluker, Servicios Centrales INSALUD. 22 de junio 2001.

**Rosa Bouzas Sierra**

Aportaciones de la imagen al diagnóstico precoz de la enfermedad tuberculosa.  
VII Reunión Galega de Tuberculosis e Infecciones Respiratorias. (Sociedad Galega de Patología Respiratoria Pneumología e Cirugía Torácica). Hospital Xeral-Cies, marzo 2001.

**Rosa Bouzas Sierra**

TC en el trauma de la viscera hueca y mesenterio  
Mesa redonda: Traumatismos abdominales. Reunión anual de la Sociedad Gallega de Radiología. A Coruña, octubre 2001.

**PUBLICACIONES****Revistas**

**M. Otero, J.L. Sáez, B. Durán, Y. Migueles, X. Vieito**  
Color and power doppler imaging in transrectal sonography: Normal and pathologic prostate.  
*Eur. Radiol.* (2001)11:D1-D21. Springer-Verlag 2001

**Iglesias A, Arias M, Casal M, Páramo C, Fiaño C, Brasa J**  
Unusual presentation of a pancreatic insulinoma in helical CT and dynamic contrast-enhanced MR imaging: case report.  
*Eur Radiol* 2001; 11: 926-930

**B Rico, JL Vazquez, C Páramo**

Quiste de duplicación  
*Radiología* 2001 43 (5): 242-262

**B. Martínez Vázquez, C. Vilarino, P. Martínez Cueto, A. López, B. Sopeña, J. de la Fuente.**

Linfadenitis necrotizante histiocitaria o enfermedad de Kikuchi. Apariencia radiológica mediante TC.  
*Anales de Medicina Interna* 2001

**PROYECTOS DE INVESTIGACIÓN EN CURSO****Equipo Investigador: Álvarez Rey P, Cameselle Teijeiro JF (IPATIMUP)**

Mamografía: Estudio de la patología mamaria a lo largo de 25 años (1974-1998)

**Equipo Investigador: Otero García M., Cameselle Teijeiro JF (IPATIMUP), Cortizo Torres ME, Fernández Soto E.**

Screening del cáncer de ovario mediante marcadores séricos tumorales y estudio ecográfico en familias con cáncer de mama hereditario (estudio piloto)

**TESIS DOCTORAL****Evaluación de las técnicas utilizadas en el diagnóstico precoz del cáncer de próstata**

Autora: María Milagros Otero García.  
Facultad de Medicina. Universidad de Cádiz.  
Calificación: Sobresaliente cum laude

**ENSAYOS CLÍNICOS****Correlación del estadio anatomopatológico de la pieza de prostatectomía radical con los hallazgos histológicos de la biopsia sextante preoperatoria.**

Equipo Investigador: Ojea Calvo A, González Piñero A., Otero García M. Nuñez López A., Alonso Rodrigo A, Rodríguez Iglesias B., Benavente Delgado J., Barros Rodríguez JM., Nogueira Marcha JL., González González M.C.

**Screening del cáncer de ovario mediante marcadores séricos tumorales y estudio ecográfico en familias con cáncer de mama hereditario**

Equipo Investigador: M Otero García, E Fernández Soto, M E Cortizo Torres, J F Cameselle Teijeiro

## CURSOS

### **Rosa Bouzas Sierra**

Dor Abdominal. Traumatismo abdominal. Angiografía Abdominal por TAC. Flebo TAC. Isquemia de MMII. Tuberculose. Intersticio Pulmonar.

*Curso de Actualización en tomografía axial computerizada. Complexo Hospitalario Xeral-Cies FEGAS. Vigo, 18-20 de junio 2001*

### **Rosa Bouzas Sierra**

TC Venografía

*V Curso Internacional de la SEIT(Sociedad Española de Imagen Torácica) Centro Financiero de Vigo, 26-27 de octubre 2001. Miembro del comité organizador y científico.*

### **Casal M**

Manexo conservador empiema pleural

*Plan de Formación Continuada para o persoal de Instituciones Sanitarias do SERGAS. Cirurxía Torácica. C.H. Xeral-Cies. Vigo, 23 de maio 2001.*

### **Casal M**

Indicaciones y resultados de la derivación percutánea portosistémica intrahepática

*I Curso de Actualización en el Diagnóstico y Tratamiento de las Enfermedades Hepáticas. Hospital Clínico Universitario. Santiago de Compostela, 27-28 de abril 2001.*

### **P Martínez Cueto**

1º Curso Nacional Teórico de RM "Ciudad de Vigo" para Técnicos Especialistas en Radiodiagnóstico.

*Vigo 4-6 de junio 2001*

### **P Martínez Cueto**

Curso Actualización Tomográfica Axial Computerizada  
*Fundación Escola Galega de Administración Sanitaria. Vigo, 22 de junio 2001*

### **P Martínez Cueto**

Curso Consentimiento Informado e Historia Clínica  
*Fundación Escola Galega de Administración Sanitaria. Santiago de Compostela, 28 de junio 2001*



**RECURSOS HUMANOS**



## PERSOAL

### RECURSOS HUMANOS

#### XESTIÓN ADMINISTRATIVA

Xefe de Sección	1
Pilar Sánchez Vázquez	
Xefe de grupo	1
Grupo administrativo	1
Auxiliares administrativos	6

#### RELACIONS LABORAIS

Xefe de Sección	1
Teresa Carrera López	
Grupo administrativo	2
Auxiliares administrativos	5

### ACTIVIDADE

#### MOVEMENTOS DE PERSOAL

##### PERSOAL PROPIETARIO

Comisión Servicio	10
Reingreso Provisional	2
Excedencia Voluntaria	1
Excedencia Maternal	7
Invalidez Permanente	4
Permiso sen Soldo	86
Xubilacións	35

### INFORMACIÓN SOBRE RETRIBUCIÓN SALARIAIS

#### SALARIOS MEDIOS ANUAIS

P. Facultativo	6.032.764
P. Sanitario	2.366.468
P. Non Sanitario	1.946.856
Salario medio	2.796.603
Retención I.R.P.F. Media	442.302
Nº Traballadores Mes Media	3.144



## **RECURSOS ECONÓMICOS**

- CONTABILIDADE
- CONTRATACIÓN ADMINISTRATIVA
- FACTURACIÓN



**CONTABILIDADE****RECURSOS HUMANOS**

Responsable unidade	1
Carlos Abalde Lemos	
Xefe de Grupo Administrativo	3
Auxiliares administrativos	2

**ACTIVIDADE**

Nº Pedidos tramitados	18.878
Nº Facturas	24.305
Nº Documentos orzamentarios	10.905
Nº Proveedores	1.920
Nº Expedientes de contratación	158
<b>Gasto capítulo II</b> (millóns de pts.)	<b>6.313</b>
<b>Gasto capítulo VI</b> (millóns de pts.)	<b>80</b>

**FACTURACIÓN****RECURSOS HUMANOS**

Responsable unidade	1
Remedios Copa Sánchez	
Grupo administrativo	1
Auxiliares administrativos	2

**ACTIVIDADE**

Facturas emitidas e notificadas	3.213
<b>Resumen facturado por conceptos:</b>	
Estadas	4.433
Urxencias	2.743
Consultas	512

**CONTRATACIÓN ADMINISTRATIVA****RECURSOS HUMANOS**

Xefe de Sección	1
Consuelo Rebolledo Salgado	
Grupo xestión	1
Xefe de Grupo Administrativo	1
Auxiliares administrativos	2

**ACTIVIDADE**

Procedementos de licitación	
<b>Concursos públicos</b>	<b>12</b>
Subministracións	9
Servicios	3
<b>Procedementos negociados</b>	<b>20</b>
Subministracións	9
Servicios	11
<b>Contratos menores</b>	<b>3</b>
Servicios	3
<b>Expedientes anticipados de gasto</b>	<b>10</b>
Subministracións	7
Servicios	3
<b>Contratos formalizados no exercicio</b>	<b>78</b>
Subministracións	54
Servicios	24
<b>Expedientes de prórroga</b>	<b>144</b>
Subministracións	124
Servicios	20
<b>Mesas de contratación</b>	<b>27</b>





## **LOXÍSTICA**

- SUBMINISTRACIONES
- ESTAFETA
- REPROGRAFÍA
- TRANSPORTES



## LOXÍSTICA

### RECURSOS HUMANOS

Xefes de servicio	1
Manuel Fernández Jauregui	
Xefes de sección	1
Xefes de Almacén	1
Xefes de grupo	3
Administrativos	2
Axudantes almacén	1
Auxiliares administrativos	6
Celadores	17

### ACTIVIDADE

<b>Artigos</b>	
Número de artigos activos almacenables	2.019
Número de artigos activos no almacenables	10.806
Número de altas artigos nuevos	1.327
<b>Pedidos</b>	
Número de pedidos	15.138
Liñas de pedidos a proveedor:	37.483
Liñas de compras directas a GFH	20.386
Número de devoluciones/número de entradas (%)	0,9
<b>Solicitudes GFH</b>	
Solicitudes de GFH material almacenable	4.283
Solicitudes de GFH material non almacenable	760
Número medio de artigos por solicitude de GFH	23
<b>Concursos Públicos</b>	
Número de concursos iniciados	26



## **SERVICIOS XERAIS**

- PERSOAL SUBALTERNO
- COCIÑA
- HOSTELERÍA
  - Lencería
  - Costura
  - Limpeza e residuos
- CENTROS PERIFÉRICOS



**PERSOAL SUBALTERNO****RECURSOS HUMANOS**

Xefe de Persoal Subalterno	1
José R. Porteiro Fernández	
Celadores	185

**CELADORES POR QUENDA**

MAÑÁS	95
TARDES	33
NOITES	16

**COCIÑA****RECURSOS HUMANOS**

Responsable do servizo	1
Manuel Román Caride	
Xefe de persoal subalterno	1
Xefe de cociña	1
Subxefe de cociña	1
Responsable de turno	1
Controlador subministracións	1
Cociñeiros	8
Pinches Elaboración	20
Pinches Emplatado	34
Pinches Reparto	24
<b>TOTAL</b>	<b>91</b>

**ACTIVIDADE**

Consumos	128.120.859
Inxestas	370.612
Custo inxesta	345,7
Pensions	185.306
Custe pensión	691,40
Coste estadia	660,29

**HOSTELERÍA**

Responsable unidade  
Fernando Barbará Quereizaeta

**LENCERIA****RECURSOS HUMANOS**

Gobernantas	3
Pinches	27

**DATOS DE PRODUCCIÓN**

Kg. Roupa hixienizada	1.443.706
Pezas hixienizadas	3.328.000

**COSTURA****RECURSOS HUMANOS**

Xefa de grupo	1
Costureiras	7
Pinche almacén de uniformes	1

**DATOS DE PRODUCCIÓN**

Confección de uniformes	150
Confección de pezas de roupa	1.453
Confección de complementos	844
Arranxos de uniformes	2.557
Marcas de uniformes	13.405
Bolsas de repaso e recuperación	3.656

**LIMPEZA E RESIDUOS****RECURSOS HUMANOS**

Gobernanta de limpeza	1
Gobernanta de residuos	1
Persoal de limpeza Rebullón	8
Persoal de contrata de limpeza	136
Transporte roupa	2

**RESIDUOS**

R. biosanitarios especiais (R.B.E.)	101.912 Kg.
Residuos sólidos urbanos (R.S.U.)	402.063 Kg.
R.B. asimilables urbanos (R.B.A.U.)	733.411 Kg.
R. citostáticos (R.B.E. grupo 9)	9.641 Kg.
Residuos químicos	66.750 Kg.



## **OUTROS SERVICIOS DE XESTIÓN**

- MANTEMENTO
- ORDE INTERNA E SEGURIDADE
- INFORMÁTICA



**MANTEMENTO****RECURSOS HUMANOS**

Xefe de Servicio	2
Luis Rodríguez Pérez (Complejo Hospitalario Xeral-Cies y Centros Periféricos)	
Miguel A. Rodelgo Pérez (Hospital Rebullón)	
Mestres industriais	1
Aux. Administrativos	3
Xefe Sección Electromedicina	1
Xefe Equipo Periféricos	1
Mecánicos	7
Calefactores	12
Fontaneiros	8
Carpinteiros	3
Pintores	3
Electricistas	10
Celador almaceneiro	1
Albaneis	2
Xardineiros	

**ACTIVIDADE**

Traballos realizados por medios propios	20.792
Traballos realizados por medios alleos	2.266

**UNIDAD DE ORDEN INTERNO E SEGURIDADE****RECURSOS HUMANOS**

Responsable unidad	1
Jesús Ferreiro Martínez	
Grupo Xestión	1
Celadores	1
Telefonistas	10
Vixilantes de Seguridade (Contrata)	23

## INFORMÁTICA

### RECURSOS HUMANOS

Xefes de servicio	1
Luis Fernández Ferro	
Grupo xestión	1
Xefes de grupo	2
Administrativos	2
Auxiliares administrativos	3
Telefonista	1

### SITUACIÓN DOS PROXECTOS NA ÁREA CLÍNICA

1. XESTIÓN DE PACIENTES
2. RADIOLOXÍA
3. COIDADOS DE ENFERMERÍA (GACELA)
4. REHABILITACIÓN
5. ANATOMÍA PATOLÓXICA
6. FACTURACIÓN
7. FARMACIA HOSPITALARIA
8. DIETÉTICA E COCIÑA
9. CMBD
10. SISINFO 2000
11. BANCO DE TUMORES
12. LABORATORIO CENTRAL

### APLICATIVOS DE XESTIÓN

1. EDI
2. ALMACÉN DE PLANTA
3. ACTUALIZACIÓN DOS APLICATIVOS DE XESTIÓN Ó EURO
4. INVENTARIO
5. DEPÓSITO
6. CONTABILIDADE ANALÍTICA
7. XESTIÓN DE RESIDUOS
8. XESTIÓN DE LENCERÍA-ROUPA

## **Análise por servicios estruturais**



### **ASISTENCIAIS**

— ÁREA DE MEDINA PREVENTIVA

### **NON ASISTENCIAIS**

— BIBLIOTECA CIENTÍFICA



## ÁREA DE MEDICINA PREVENTIVA

### RECURSOS HUMANOS

Xefes de Sección	1
Margarita Cueto Baelo	
Especialistas	2
Supervisoras/es	1
Fco. Javier Salceda Lavandeira	
ATS/DUE	3
Administrativos (apoio)	1

### ACTIVIDADE

<b>ACTIVIDADE CONSULTA SAUDE LABORAL</b>	471
<b>OTRAS ACTIVIDADES SAUDE LABORAL</b>	
Lectura Mantoux	119
Dosímetros	2.973
Extraccións	292
Accidentes Laborais Risco Biolóxico	132
Interconsultas	47
<b>Vacinacións</b>	
Tétanos	252
Hepatitis B	368
Gripe	561
Outras	509
<b>EPIDEMIOLOXÍA</b>	
EDOS (Nº casos declarados)	255
SISTEMA ALERTA (Nº casos controlados)	127
<b>INFECCIÓN NOSOCOMIAL (Pacientes estudiados)</b>	
Estudio incidencia	29.166
EPINE (prevalencia)	519

## ACTIVIDADE CIENTÍFICA

### COMUNICACIONES A CONGRESOS, SIMPOSIOS Y OTRAS REUNIONES CIENTÍFICAS

*De la Concepción Dasilva P, González Novoa, M.C, Bello Rodríguez H, Salceda Lavandeira J, Cueto Baelo M, Vázquez Iglesias*

Sistema de Alerta en el Hospital: Estudio descriptivo.  
*Congreso de Medicina Preventiva y Salud Publica, Valencia del 5-8 de Junio 2001.*

*De la Concepción Da Silva P, Salceda Lavandeira J, Cueto Baelo M, González Novoa M.C., Vázquez Iglesias S, Fernández Gómez I.*

Descripción de los métodos de desinfección implantados para la prevención de legionelosis en el complejo hospitalario "Xeral-Cies".  
*Congreso de Medicina Preventiva y Salud Publica, Valencia del 5-8 de Junio 2001.*

*Cueto Baelo M, González Novoa MC, De la Concepción Da Silva P, Salceda Lavandeira J, Vázquez Iglesias S, y Fernández Gómez, I.*

Neumonía adquirida en la Comunidad y Legionella: estudio de un brote.  
*Congreso de Medicina Preventiva y Salud Publica, Valencia del 5-8 de Junio 2001.*



## ACTIVIDADE CIENTÍFICA ENFERMERÍA

### COMUNICACIONES

**Pilar de la Concepción da Silva, Susana Vázquez Iglesias.**

Sistema de vixiancia baseado nas alertas.

*I Xornada de Enfermería. Complexo Hospitalario Xeral-Cíes. Mayo / 2001. Vigo.*

**Javier Salceda Lavandeira, Pilar de la Concepción da Silva, Susana Vázquez Iglesias.**

Descripción de los métodos de desinfección implantados para la prevención de legionelosis en el c. H. Xeral-cíes.

*XI Congreso S.E. de Medicina Preventiva. S. Pública e hixiene. Junio / 2001. Valencia.*

**Javier Salceda Lavandeira, Pilar de la Concepción da Silva, Susana Vázquez Iglesias, M<sup>º</sup>. Isabel Fernández Gómez.**

Sistema de alerta en el hospital. Estudio descriptivo.

*XI Congreso S.E. de Medicina Preventiva. S. Pública e hixiene. Junio / 2001. Valencia.*

### CURSOS

**Javier Salceda Lavandeira.**

Asepsia, desinfección y esterilización. Circuito de esterilización. Controles químicos y biológicos. Calidad en central esterilización.

*Colegio San Miguel. Complexo Hospitalario Xeral-Cíes. Diciembre/2001. Vigo.*

## BIBLIOTECA CIENTÍFICA

### RECURSOS HUMANOS

Responsable servicio	1
Yolanda Sanmartín Reinoso	
Grupo técnico	1
(Hospital Rebullón)	
Persoal de Administración	2

### HORARIO DE UTILIZACIÓN

Días laborables	8 a 21 horas
Sábados	9 a 13 horas

### FONDO BIBLIOGRÁFICO

Monografías: os novos títulos monográficos foron 36, a maior parte deles por doación polo que o número de monografías é de 2.803.

Publicacións Periódicas: durante o ano foi necesario dar de baixa 23 títulos polo que o número quedou reducido a 272.

### SERVICIOS BIBLIOTECA

Aparte do servicio de consulta de libros e revistas debemos destacar:

1. O número de préstamos domiciliarios neste ano foi de 780 préstamos.
2. Base de datos Medline: a utilización do servicio de Búsquedas Bibliográficas foi de 360.
3. Préstamo Interbibliotecario.
  - Durante o ano nosos usuarios realizaron un total de 416 peticións a distintas bibliotecas cun total de 2.940 copias.
  - Por outro lado, o número de peticións recibidas dende outras bibliotecas foi de 978.
4. Fotodocumentación: O servicio de reprografía sigue aumentando dende a sua posta en marcha no 91, no ano 2001 o número de copias realizadas ascendeu a 874.239, realizándose neste ano 177.000.



