

0	ATS / DUE	7	ATS / DUE	14	ATS / DUE	21	ATS / DUE	28	ATS / DUE	35	ATS / DUE
	PROMOCION INTERNA + ADAPTACIÓNS		de: CARPINTERO SUAREZ a: CEA BARREIRO		de: FERREIRO LOPEZ a: GALLARDO GARCIA		de: LOJO CANOSA a: LOPEZ OJEA		de: PARENTE BERNARDEZ a: PEREZ BLANCO		de: SAENZ DE URTURI LOPEZ a: SANTOS FOLGAR
1	ATS / DUE	8	ATS / DUE	15	ATS / DUE	22	ATS / DUE	29	ATS / DUE	36	ATS / DUE
	de: ABAD LUSTRES a: ÁLVAREZ BURGOS		de: CEA VAZQUEZ a: COTELO VARELA		de: GALLARDO VILLAR a: GARCÍA PEREIRA		de: LOPEZ OTERO a: MAGAN CESPON		de: PEREZ BORRAJO a: PINTOR LARRAN		de: SANTOS GARCIA a: SOTOMAYOR VAZQUEZ
2	ATS / DUE	9	ATS / DUE	16	ATS / DUE	23	ATS / DUE	30	ATS / DUE	37	ATS / DUE
	de: ALVAREZ CABEZAS a: ANIDO CORNIDE		de: COTO CARRERA a: DEL RIO PAJON		de: GARCIA PEREZ a: GOMEZ GONZALEZ		de: MAGAN DOPAZO a: MARTINEZ MEIS		de: PINTOS CASAL a: PUENTE MARTINEZ		de: SOUSA ARIAS a: TORRES GUIO
3	ATS / DUE	10	ATS / DUE	17	ATS / DUE	24	ATS / DUE	31	ATS / DUE	38	ATS / DUE
	de: ANIDO COSTA a: BARCALA AMORIN		de: DEL RIO PAZ a: DOMINGUEZ PAZOS		de: GOMEZ GRANDA a: GONZÁLEZ LOPEZ		de: MARTINEZ MENDEZ a: MIGUELEZ DIEGUEZ		de: PUENTE SORRIBAS a: REY RIAL		de: TORRES LOPEZ a: VÁZQUEZ ESTEVEZ
4	ATS / DUE	11	ATS / DUE	18	ATS / DUE	25	ATS / DUE	32	ATS / DUE	39	ATS / DUE
	de: BARCALA CABIRTA a: BLANCO CASTRO		de: DOMINGUEZ PEREZ a: FEITO ALVAREZ		de: GONZÁLEZ LORENZO a: GUTIERREZ GUTIERREZ		de: MIGUELEZ FRAGA a: MOURIÑO FERREIRO		de: REY RICO a: RODRIGUEZ CAÑAS		de: VAZQUEZ FERNANDEZ a: VIEIRA GONZALEZ
5	ATS / DUE	12	ATS / DUE	19	ATS / DUE	26	ATS / DUE	33	ATS / DUE	40	ATS / DUE
	de: BLANCO CORRAL a: CALO POUSO		de: FELIPEZ AGRELO a: FERNÁNDEZ LOPEZ		de: GUTIERREZ LOPEZ a: JORGE FERNANDEZ		de: MOURIÑO GARCIA a: OLIVA SANCHEZ		de: RODRIGUEZ CAPON a: RODRIGUEZ REY		de: VIEIRO VALLE a: ZUMALAVE RIVAS
6	ATS / DUE	13	ATS / DUE	20	ATS / DUE	27	ATS / DUE	34	ATS / DUE		
	de: CALO RODRIGUEZ a: CARPINTERO SANCHEZ		de: FERNANDEZ LORENZO a: FERREIRO IGLESIAS		de: JORGE MORENO a: LOIS REINOSO		de: OLIVARES GARCIA a: PAREDES VILLAMIL		de: RODRIGUEZ RODRIGUEZ a: SAENZ DE MIERA OLIVERA		

# ACCESOS RECINTO FEIRAL

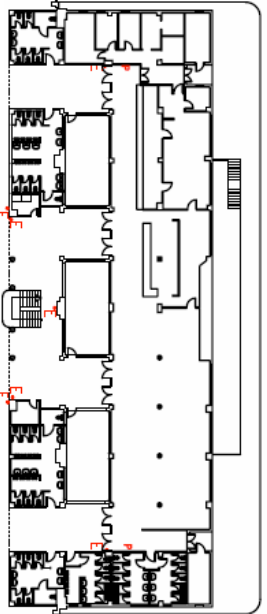



11 12

13 14

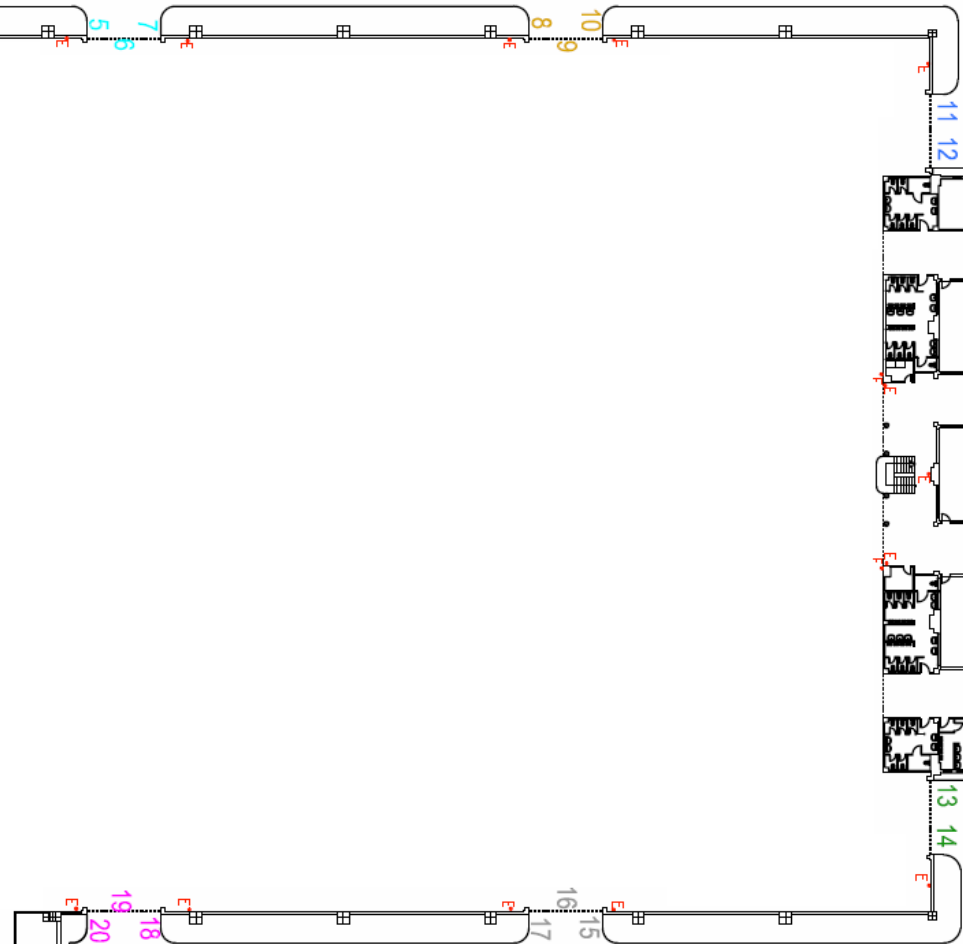

PAVILLÓN 1

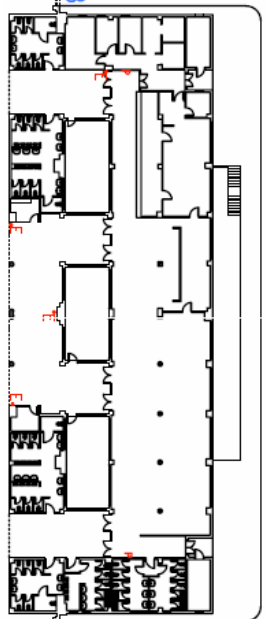

27 28

29 30

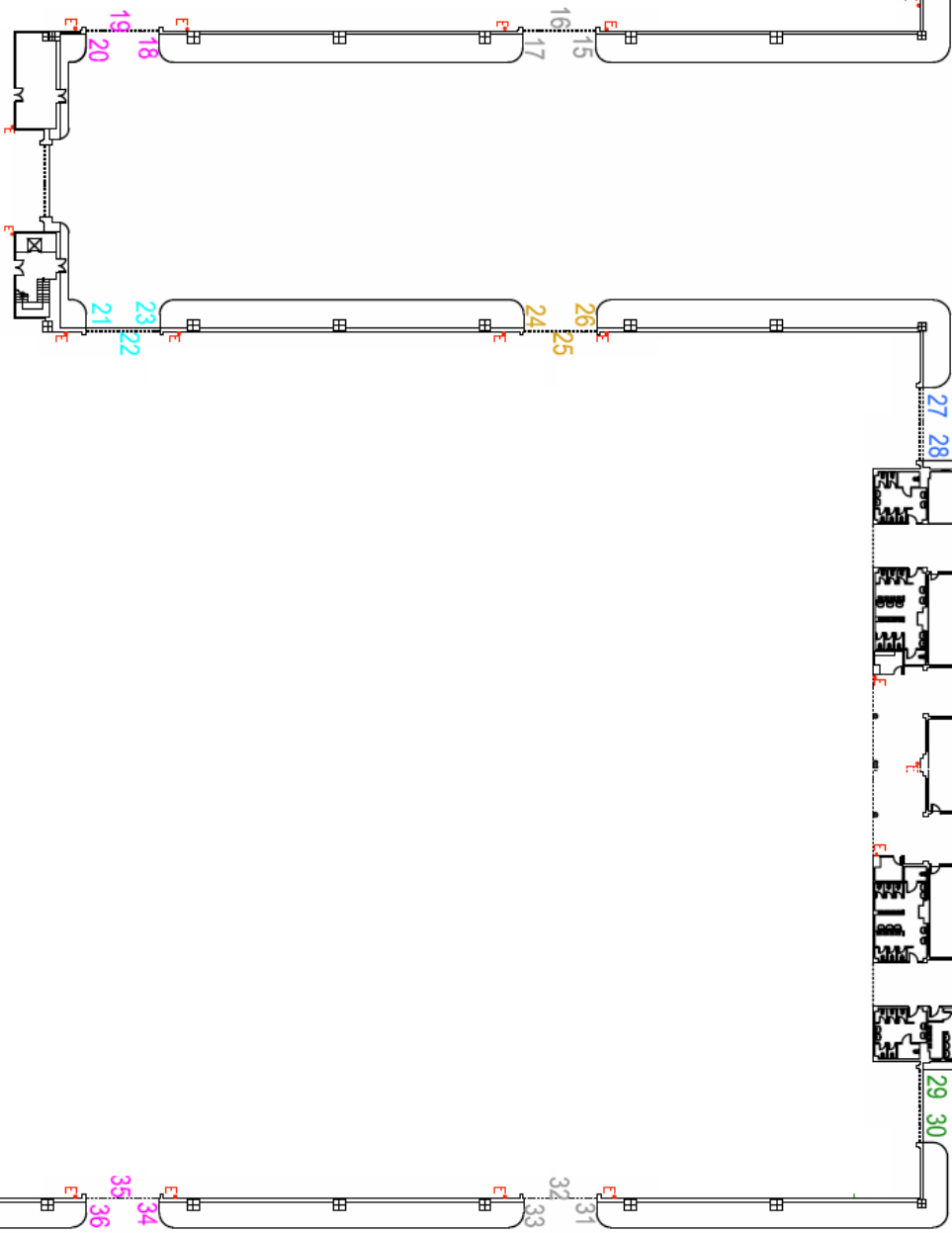

PAVILLÓN 2

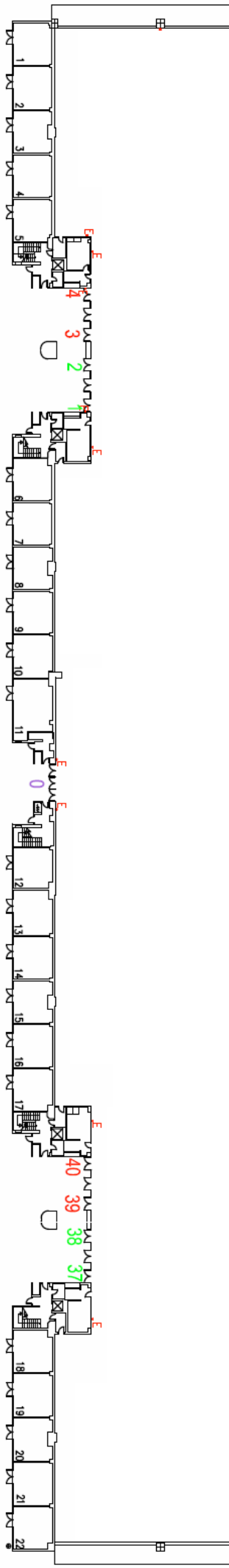

PAVILLÓN 1

**LEA DETENIDAMENTE LAS SIGUIENTES INSTRUCCIONES PARA LA CORRECTA CUMPLIMENTACIÓN DE LA HOJA DE RESPUESTAS**

Realice trazos firmes, continuos y presione contra el papel, utilizando para ello bolígrafo negro o azul. No utilice lápiz ni rotulador.

- Marque con una X la opción elegida sin salirse nunca del recuadro para no interferir en las opciones contiguas.

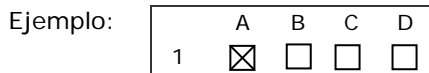

- Si se equivoca o desea cambiar la opción elegida, rellene completamente el recuadro, **!todo el recuadro!**, para anular esa respuesta y marque con una X la nueva opción elegida.

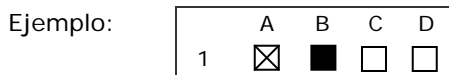

- La existencia de dos marcas posibles iguales   o  , supondrá la anulación de la pregunta, considerándose como **pregunta no contestada**.

**No anule una respuesta hasta tener total certeza.**

Para ello, se aconseja usar el cuestionario como borrador, es decir, rodeando en cada pregunta la respuesta de su elección, para posteriormente, con seguridad, pasarla en limpio en la hoja de respuestas.

- Solo serán tenidas en cuenta aquellas respuestas que estén realizadas siguiendo las indicaciones anteriores.
- No arrugue, doble, pinte o deteriore las hojas que se entregan.
- Además de estas instrucciones, deberá cumplir las que de forma expresa se indique para cada ejercicio.

**OBSERVE ESTOS EJEMPLOS**

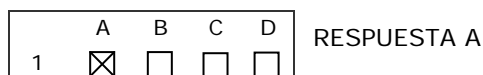

Únicos Trazos Correctos:



**LEA DETENIDAMENTE AS SIGUIENTES INSTRUCCIONES PARA A CORRECTA CUMPRIMENTACIÓN DA FOLLA DE RESPOSTAS**

Realice trazos firmes, continuos e preme no papel, utilizando para iso bolígrafo negro ou azul. Nin utilice lapis, nin rotulador.

- Marque cunha X a opción elixida sen sairse nunca do recadro para non interferir nas opcións contiguas.

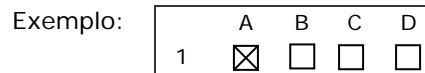

- Se se equivoca ou desexa cambiar a opción elixida, enche completamente o recadro, **!todo o recadro!**, para anular esa resposta e marque cunha X a nova opción elixida.

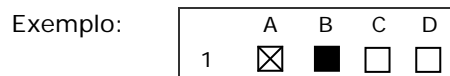

- A existencia de dúas marcas posibles iguais   o  , suporá a anulación da pregunta, considerándose como **pregunta non contestada**.

**Non anule unha resposta até ter total certeza.**

Para iso, aconséllase usar o cuestionario como borrador, é dicir, rodeando en cada pregunta a resposta da súa elección, para posteriormente, con seguridade, pasala en limpo na folla de respostas.

- Só serán tidas en conta aquelas respostas que estean realizadas seguindo as indicacións anteriores.
- Non engurre, dobre, pinte ou deteriore as follas que se entregan.
- Ademais destas instrucións, deberá cumprir as que de forma expresa se indique para cada exercicio.

**OBSERVE ESTES EXEMPLOS**

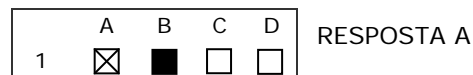
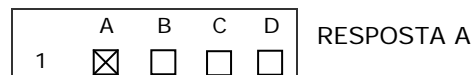

Únicos Trazos Correctos:

